

**"ITALCEMENTI" Fabbriche Riunite Cemento**

**- Società per Azioni - Bergamo" =**

in forma abbreviata: **"ITALCEMENTI S.p.A." =**

**con sede in Bergamo, Via G. Camozzi n. 124 =**

Società soggetta all'attività di direzione e coordinamento da parte di:

"Italmobiliare S.p.A." (art. 2497 bis del codice civile) =

capitale sociale di euro 401.715.071,15 i.v. =

cod. fisc. e n.ro di iscriz. Reg. Impr. di Bergamo: 00637110164

iscritta al R.E.A. di Bergamo al n. 50 =

Società di nazionalità italiana =

=====  
**Verbale dell'Assemblea ordinaria degli Azionisti**  
**del giorno 8 aprile 2016**  
=====

Il giorno 8 (otto) aprile 2016, alle ore 10:10 circa, **in Bergamo**, via Madonna della Neve n.ro 8, in una sala al primo piano della sede legale di "Italcementi S.p.A.", hanno inizio i lavori dell'assemblea ordinaria di **"ITALCEMENTI S.p.A."**.

L'ing. **Pierfranco Barabani**, nella qualità da egli rivestita di **Vice Presidente operativo** del Consiglio di Amministrazione, per indisposizione del Presidente Ing. Giampiero Pesenti, **assume la "Presidenza dell'assemblea"** ai sensi dell'art. 11 dello statuto sociale (l'ing. Pierfranco Barabani, di seguito, il **"Presidente"**).

Il Presidente, con l'accordo unanime dell'assemblea, chiama a fungere da Segretario il dott. Filippo Calarco (Notaio in Bergamo).

Iniziano i lavori e, precisato che, qualora fosse necessario, si provvederà in seguito alla nomina di due scrutatori, il Presidente porta a conoscenza che la data di convocazione della presente assemblea è stata comunicata, ai sensi della vigente regolamentazione, mediante diffusione di specifico comunicato stampa, **in data 18 gennaio 2016**, unitamente al "Calendario degli eventi societari" del 2016, e altresì pubblicata, in pari data, sul sito *internet* della Società, in Borsa Italiana S.p.A. e sul sito di stoccaggio autorizzato.

Quindi, **il Presidente dichiara** che:

**(i)** sono stati depositati presso la Sede legale, Borsa Italiana S.p.A. e sul sito di stoccaggio autorizzato, ai sensi di legge, e pubblicati altresì sul sito *internet* della Società:

**(i.1)** in data **24 febbraio 2016**: la relazione predisposta dal Consiglio di Amministrazione concernente la nomina del Consiglio di Amministrazione, di cui al 3° punto all'ordine del giorno dell'odierna assemblea;

**(i.2)** in data **17 marzo 2016**:

**(i.2.1)** il progetto del bilancio dell'esercizio 2015 corredato dalla Relazione sulla gestione, dalla relazione del Collegio Sindacale, dal parere rilasciato dalla società di revisione;

**(i.2.2)** Il bilancio consolidato corredato dalla Relazione sulla gestione e dal parere rilasciato dalla società di revisione;

**(i.2.3)** la «Relazione sulla remunerazione» di cui rispettivamente al 2°

punto all'ordine del giorno dell'odierna assemblea;

**(i.2.4)** la Relazione sul Governo societario e sugli assetti proprietari;

**(ii)** sono stati depositati presso la Sede legale, in data **24 marzo 2016**, i bilanci delle società consolidate e delle società controllate non consolidate ed il prospetto riepilogativo dei dati essenziali dell'ultimo bilancio delle società collegate;

**(iii)** sono stati pubblicati sul sito *internet* della Società, ai sensi della vigente normativa:

- i moduli per soggetti legittimati ad intervenire in Assemblea ai fini del conferimento del voto per delega;

- le informazioni sull'ammontare del capitale sociale con l'indicazione del numero e delle categorie di azioni in cui esso è suddiviso;

e **comunica** che:

**(iv)** ai sensi del combinato disposto dell'art. 7 dello statuto sociale e dell'art. 125-bis del TUF, l'avviso di convocazione dell'odierna Assemblea (recante tutte le indicazioni richieste dalle vigenti disposizioni normative e regolamentari e in conformità alle stesse) è stato pubblicato:

- in data **24 febbraio 2016**, sul sito *internet* della Società, in Borsa Italiana S.p.A. e sul sito di stoccaggio autorizzato;

- in data **25 febbraio 2016**, per estratto su "Il Sole 24 Ore", nonché, sempre in data **25 febbraio 2016**, sui seguenti quotidiani:

- Milano Finanza;

- L'Eco di Bergamo;

con il seguente

#### **"Ordine del giorno":**

##### **Parte ordinaria**

1) Relazioni del Consiglio di Amministrazione e del Collegio Sindacale sull'esercizio 2015: esame del bilancio al 31 dicembre 2015 e deliberazioni conseguenti;

2) Relazione sulla Remunerazione;

3) Nomina del Consiglio di Amministrazione previa determinazione della durata in carica e del numero dei suoi componenti;

**(v)** che non è pervenuta alla Società alcuna richiesta di integrazione dell'Ordine del giorno ovvero di ulteriori proposte di deliberazione su materie già all'ordine del giorno di cui all'art. 126-*bis* del D. Lgs. 24 febbraio 1998 n. 58;

**(vi)** pertanto, sono stati espletati nei termini di legge tutti gli adempimenti - anche di carattere informativo - previsti dalla legge in relazione a tutti i punti posti all'ordine del giorno di cui è stata data poc'anzi lettura.

**(vii) oltre lui, Vice-Presidente operativo, sono qui presenti:**

**(vii.1) i Consiglieri di Amministrazione Signori:**

- Lorenzo Renato GUERINI, Vice Presidente;

- Carlo PESENTI, Consigliere Delegato;
- Giulio ANTONELLO;
- Giorgio BONOMI;
- Federico FALCK;
- Italo LUCCHINI;
- Sebastiano MAZZOLENI;
- Claudia ROSSI;
- Carlo SECCHI;

tutti fisicamente qui presenti;

**(vii.1.1)** che hanno giustificato la loro assenza, oltre il Presidente del Consiglio di Amministrazione ing. Giampiero PESENTI, i Consiglieri Signori:

- Fritz BURKARD;
- Victoire DE MARGERIE;
- Emma MARCEGAGLIA;
- Jean Paul MERIC;

**(vii.2) che sono qui presenti i Sindaci effettivi Signori:**

- Giorgio MOSCI, Presidente;
- Mario COMANA;
- Luciana GATTINONI;

**(viii) comunica ancora che sono presenti:**

**(viii.1)** il Segretario del Consiglio di Amministrazione Paolo Santinoli;

**(viii.2)** il Direttore generale della Società Giovanni Ferrario;

**(ix) segnala** che, al momento dell'apertura dell'odierna assemblea, erano presenti in proprio, in legale rappresentanza e/o per delega, n.ro 262 aventi diritto, rappresentanti n.ro 221.191.921 (duecentoventunomilionicentonovantunomilanovecentoventuno) Azioni sulle n.ro 349.270.680 Azioni, e che tali aventi diritto rappresentano il 63,33% (sessantatré virgola trentatré per cento) circa del capitale sociale: sono presenti in sala quindici persone aventi diritto al voto.

**Si allega al presente verbale sotto la lettera "A" ("Allegato A")** l'"Elenco Soci titolari di Azioni intervenuti in proprio, in legale rappresentanza e/o per delega all'assemblea tenutasi l'8 aprile 2016, in unica convocazione, con l'"Elenco dei deleganti".

A questo punto il **Presidente**, dato atto che nel corso dell'Assemblea comunicherà gli aggiornamenti sulle presenze,

**dichiara**

fin da ora che l'Assemblea, regolarmente convocata, è validamente costituita ai sensi di legge e di Statuto e può quindi deliberare sugli argomenti posti all'Ordine del giorno.

Il **Presidente**, quindi:

- a) **informa** che, per facilitare le verbalizzazioni, gli interventi vengono registrati ed invita gli aventi diritto che nel corso dell'Assemblea desiderassero prendere la parola di recarsi alla postazione a lato per consentire una chiara riproduzione dell'intervento e, conseguentemente, una corretta verbalizzazione dello stesso e di comunicare al Segretario il proprio nome e cognome; gli interventi che

saranno compiuti dalla sala non potranno essere considerati ai fini della verbalizzazione;

**b) comunica che:**

- è consentito assistere all'odierna Assemblea ad esperti, analisti finanziari, giornalisti qualificati e rappresentanti della Società di Revisione cui è stato conferito l'incarico di redigere il giudizio sul bilancio. Si riserva di comunicare in seguito i nominativi, se l'Assemblea dovesse richiederlo;
- per far fronte alle esigenze tecniche ed organizzative dei lavori, assistono all'Assemblea alcuni dipendenti della Società;

**c) dichiara inoltre che:**

**c.1)** il capitale sociale sottoscritto è di euro 401.715.071,15 (quattrocentounomilionesettecentoquindicimilasettantuno/15), interamente versato, suddiviso in n. 349.270.680 (trecentoquarantanovemilioniduecentosettantamilaseicentottant a) Azioni ordinarie prive di valore nominale;

**c.2)** alla data odierna la Società possiede n. 3.861.604 azioni proprie ordinarie, pari a circa l'1,11% del capitale sociale;

**c.3)** sulla base delle risultanze del libro Soci integrate dalle comunicazioni ricevute e da altre informazioni a disposizione, i soggetti che partecipano in misura superiore al 2% del capitale sociale sottoscritto con diritto di voto sono:

- **"EFIPARIND B.V."** (indirettamente tramite Italmobiliare S.p.A.), titolare di n.ro 157.171.807 azioni ordinarie, pari al 45,00% circa del capitale sociale: tale dato non tiene conto delle n.ro 3.861.604 azioni proprie detenute dalla società;

- **"FIRST EAGLE INVESTMENT MANAGEMENT LLC"** (in qualità di gestore, tra l'altro, del Fondo "First Eagle Global Fund" che detiene il 4,87% circa del capitale sociale titolare di n.ro 29.373.719 azioni ordinarie, pari all'8,41% circa del capitale sociale;

- **NOREGES BANK** titolare di n.ro 7.238.366 azioni ordinarie, pari al 2,07% circa del capitale sociale (di cui lo 0,117% dato a prestito con relativo diritto di voto);

**d) informa che:**

**d.1)** l'elenco nominativo dei legittimati aventi diritto che partecipano in proprio, in legale rappresentanza e/o per delega, con l'indicazione delle rispettive azioni, sarà allegato, quale parte integrante, al verbale della presente Assemblea;

**d.2)** è stata effettuata dall'Ufficio assembleare, a tal fine autorizzato dal Presidente, la verifica della rispondenza delle deleghe alle disposizioni di legge;

**d.3)** il Consiglio di Amministrazione, in relazione alla presente Assemblea, non ha nominato alcun Rappresentante designato ai sensi dell'art. 135-undecies del TUF.

**Il Presidente**, in ottemperanza alle disposizioni della CONSOB che prescrivono la menzione nel verbale dei nominativi dei legittimati al voto che dovessero lasciare la sala prima di ogni votazione, **invita** i partecipanti che nel corso dei lavori desiderassero uscire di segnalarlo all'Ufficio Assembleare comunicando il numero di azioni possedute in proprio e per delega.

In relazione al "**Piano di incentivazione monetaria a lungo**

**termine, legata all'apprezzamento del titolo Italcementi per dirigenti"** (approvato dall'Assemblea del 28 aprile 2008), il **Presidente informa** che, in esecuzione del suddetto Piano, il Consigliere Delegato, avvalendosi delle facoltà ivi previste, ha individuato, in data 5 (cinque) novembre 2014, quali beneficiari per il **3° ciclo** del Piano 2014-2016, n. 19 dirigenti della Società cui riconoscere un massimo di n. 712.000 (settecentododicimila) diritti di partecipazione.

Ai sensi delle vigenti disposizioni CONSOB, il **Presidente comunica** che, per l'attività di revisione relativa all'esercizio 2015, alla società di revisione KPMG S.p.A. sono stati riconosciuti corrispettivi per complessivi euro 636.933 (escluso spese, contributo di vigilanza CONSOB e IVA), a fronte di n. 6.300 ore impiegate, così ripartiti:

- euro 478.910 a fronte di n. 4.700 ore impiegate per la revisione del bilancio d'esercizio al 31 dicembre 2015 di Italcementi S.p.A., per la revisione del bilancio consolidato al 31 dicembre 2015 del Gruppo Italcementi e per le procedure di revisione svolte su alcuni bilanci al 31 dicembre 2015 delle società controllate e collegate di Italcementi S.p.A.;
- euro 158.023 a fronte di n. 1.600 ore impiegate per la revisione contabile limitata del bilancio consolidato semestrale abbreviato al 30 giugno 2015 del Gruppo Italcementi;
- i suddetti corrispettivi tengono già conto delle fatture a saldo in corso di emissione.

A questo punto, il **Presidente dà inizio alla trattazione** dell'Ordine del Giorno dell'Assemblea con la discussione del **primo punto** all'Ordine del giorno:

**"1) Relazioni del Consiglio di Amministrazione e del Collegio Sindacale sull'esercizio 2015: esame del bilancio al 31 dicembre 2015 e deliberazioni conseguenti.**

Il Presidente propone all'Assemblea l'omissione della lettura della Relazione del Consiglio di Amministrazione sulla gestione, del bilancio dell'esercizio, delle Note illustrative, della Relazione del Collegio Sindacale nonché del parere della Società di Revisione (documenti, tutti, che costituiscono l'"**Allegato B**" al presente verbale), poiché, ai sensi della vigente normativa e nei termini previsti, le stesse sono state messe a disposizione degli Azionisti presso la Sede sociale, Borsa Italiana S.p.A., sul sito di stoccaggio autorizzato e pubblicate sul sito *internet* della Società, ed in quanto il fascicolo a stampa, in cui sono riportate le suddette relazioni, è stato inviato a coloro che hanno assistito ad almeno una delle tre ultime assemblee o che ne abbiano fatto richiesta, e consegnato a tutti i presenti al momento dell'ingresso in sala.

Propone, altresì, la lettura della sola proposta di approvazione del bilancio e di rinvio a nuovo della perdita dell'esercizio riportata a pag. 221 del fascicolo a stampa.

Il Presidente verifica quindi che vi sia accordo sul punto.

**L'assemblea approva alla unanimità.**

Il Segretario quindi, su invito del Presidente, dà lettura del testo della deliberazione di approvazione del bilancio dell'esercizio 2015 e di rinvio a nuovo della perdita dell'esercizio, quale riportata a pag. 221 del fascicolo a stampa ed *infra* testualmente trascritta nella parte deliberativa.

A questo punto, il **Presidente dichiara** aperta la discussione sul **primo**

punto all'Ordine del giorno, e rinnova l'invito agli Azionisti che desiderassero intervenire nella discussione di recarsi all'apposita postazione e di dichiarare il proprio nome e cognome.

Interviene Dario RADAELLI (portatore di n.ro 8 azioni per delega dell'azionista Romanina Bordignon), commercialista, il quale premette di aver letto velocemente le domande scritte poste precedentemente ed in vista della odierna assemblea dall'Azionista dott. Bava, cui il Consiglio di Amministrazione ha fornito le risposte già riportate in allegato al fascicolo a stampa distribuito all'inizio degli odierni lavori assembleari.

In particolare, RADAELLI si sofferma sulla domanda n.ro 13, riguardante gli eventuali piani di riduzione del personale, CIGS ed altro al riguardo, cui il Consiglio di Amministrazione sembra dare una risposta molto rassicurante: tuttavia, rilevandone il contrasto con la concomitante manifestazione sindacale in corso all'esterno dell'edificio nel quale si stanno svolgendo i lavori assembleari, e della quale echeggiano i cori in questa sede, si chiede se qualcosa non strida con le rassicurazioni formali fornite in risposta alla domanda posta da BAVA.

Passando ad altro argomento, RADAELLI chiede se, in relazione alla operazione di conversione delle azioni di risparmio effettuata nel 2014, sia stata stipulata dalla Società una specifica polizza assicurativa a copertura dei rischi derivanti da eventuali illegittimità dell'operato della Società: ciò, in quanto osserva di nutrire fortissime riserve sulla delibera di conversione obbligatoria delle azioni di risparmio in azioni ordinarie nel rapporto di  $1 \div 0,65$  e, quindi, di pensare di impugnarla citando la Società ed, eventualmente, anche la Società di assicurazione.

Proseguendo su tale argomento, chiede delucidazioni su tale operazione di conversione il valore implicito unitario tutte le azioni componenti il capitale sociale, ritenendo altresì che ciò non possa una mera casualità.

Al riguardo, RADAELLI chiede di conoscere come possano adesso distinguersi nel mercato le azioni fin dall'origine ordinarie da quelle diventati tali solo a seguito della conversione.

Dopo aver posto tale ultimo quesito, RADAELLI si congeda.

Il Presidente, quindi, chiede se vi siano ulteriori interventi e, rilevato che nessuno chiede la parola, passa alla fase delle risposte ai quesiti posti.

Prende la parola il Consigliere Delegato ing. Carlo PESENTI il quale, con riguardo al tema dei piani di ristrutturazione annunciati da Heidelberg, rileva come Italcementi non ne sia parte attiva, essendo ogni valutazione di competenza di Heidelberg la quale, come dalla stessa annunciato recentemente, sta elaborando i propri piani di ristrutturazione e di sinergie che, evidentemente, diverranno definitivi nella fase successiva al "closing".

Sul tema delle polizze assicurative a copertura dei rischi per gli Amministratori, su espressa richiesta del Consigliere Delegato, interviene l'Avv. Agostino NUZZOLO (Direttore Affari Legali, Fiscali e Societari di Italcementi), il quale precisa l'esistenza delle assicurazioni a copertura generale dei rischi sull'operato degli Amministratori e, per converso, la inesistenza di una assicurazione specificatamente stipulata a copertura della operazione di conversione obbligatoria delle azioni di risparmio.

Riprende la parola il Consigliere Delegato e, rispondendo all'ultimo quesito posto da RADAELLI, afferma come sia impossibile distinguere le azioni ordinarie derivanti dalla conversione da quelle già originariamente ordinarie.

A questo punto, il Presidente chiede se vi siano ulteriori interventi, e non rilevandone alcuno, dichiara chiusa la fase della discussione sul primo punto



all'Ordine del Giorno.

Il Presidente chiede se vi siano ulteriori interventi: nessuno chiede ulteriormente la parola.

Pertanto, il **Presidente dichiara chiusa la discussione sul primo argomento dell'Ordine del giorno** e dà atto che al momento sono presenti in proprio, in legale rappresentanza o per delega, n.ro 268 Azionisti rappresentanti n.ro 221.270.454 (duecentoventunomilioniduecentosettantamilaquattrocentocinquantaquattro) Azioni ordinarie, pari al 63,35% circa del capitale sociale.

Quindi, il Presidente pone in votazione, per alzata di mano, il Bilancio al 31 dicembre 2015, la relativa Relazione del Consiglio di Amministrazione sulla gestione nonché la proposta deliberativa di rinvio a nuovo della perdita dell'esercizio, secondo il testo di deliberazione precedentemente letto dal Segretario e qui di seguito testualmente trascritto:

*"Signori Azionisti,*

*se siete d'accordo sulle nostre proposte, Vi invitiamo ad assumere la seguente delibera:*

*L'Assemblea degli azionisti di Italcementi S.p.A. dell'8 aprile 2016,*

- preso atto della Relazione del Consiglio di amministrazione sulla gestione e della relazione del Collegio sindacale, esaminato il bilancio al 31 dicembre 2015,*

*delibera*

- di approvare:*
  - la Relazione del Consiglio di amministrazione sulla gestione;*
  - il bilancio dell'esercizio 2015, costituito da stato patrimoniale, conto economico, conto economico complessivo, prospetto delle variazioni del patrimonio netto, rendiconto finanziario e note illustrative, che evidenzia una perdita di 38.270.373,41 (trentottomilioniduecentosettantamilatrecentosettantatré/41) euro così come presentato dal Consiglio di amministrazione nel suo complesso, nelle singole appostazioni e con gli stanziamenti proposti;*
- di rinviare interamente a nuovo la perdita dell'esercizio di 38.270.373,41 (trentottomilioniduecentosettantamilatrecentosettantatré/41) euro."*

Il Presidente chiede ad eventuali dissenzienti ed astenuti di comunicare al Segretario il nome e la quantità di azioni che rappresentano.

**La suddetta proposta, dopo prova e controprova, viene approvata a maggioranza nel modo seguente:**

- contrarie:** n.ro 8 (otto) Azioni, tutte portate dall'Azionista Dario Radaelli (tutte per il delegante Romanina Bordignon), come dichiarato personalmente al Segretario verbalizzante e da questi constatato;
- astenute:** Nessuna;
- non votanti:** 1.159.539 (unmilionecentocinquantanovemilacinquecentotrentanove) Azioni, pari allo 0,524% delle Azioni presenti/rappresentate in assemblea ed allo 0,332% del capitale sociale, tutte portate dal delegato Avv. Angelo Cardarelli per i deleganti, come da relativa Scheda voto "Assemblea ordinaria - 1° punto OdG", "**Allegato C**", e da "Riepilogo votazioni - punto

1 odg", "**Allegato D**";

- **favorevoli: tutte le rimanenti n.ro 220.110.907** (duecentoventimilionicentodiecimilanovecentosette) **Azioni**, pari al 99,476% delle Azioni presenti/rappresentate in assemblea ed al 63,020% del capitale sociale: come da Scheda voto "Assemblea ordinaria - 1° punto OdG", "Allegato C", e "Riepilogo votazioni - punto 1 odg", "Allegato D".

**Il Presidente proclama la "approvazione" a maggioranza del primo argomento all'Ordine del giorno.**

Il **Presidente** passa quindi a trattare il **secondo punto all'Ordine del giorno.**

**"2) Relazione sulla Remunerazione."**

Per riservare maggiore spazio alla discussione, il **Presidente** propone di omettere la lettura della parte descrittiva della Relazione (riportata nell'"**Allegato E**" al presente verbale) e di leggere, invece, la sola proposta di delibera riportata alla pag. 251 del fascicolo a stampa.

Il Presidente verifica quindi che vi sia accordo sul punto.

**L'assemblea approva alla unanimità.**

Il **Segretario** quindi, su invito del Presidente, dà lettura del testo della deliberazione sul secondo punto all'Ordine del Giorno, quale riportata alla pagina 251 del fascicolo a stampa ed infra testualmente trascritta nella parte deliberativa.

Terminata tale lettura da parte del Segretario, il Presidente dichiara aperta la discussione sul secondo punto all'Ordine del giorno, e rinnova l'invito agli Azionisti che desiderassero intervenire nella discussione di recarsi all'apposita postazione e di dichiarare il proprio nome e cognome.

Nessuno chiede di intervenire.

Il **Presidente dichiara chiusa la discussione sul secondo punto all'Ordine del giorno** e dà atto che al momento continuano ad essere presenti in proprio, in legale rappresentanza o per delega, n.ro 268 Azionisti rappresentanti n.ro 221.270.454 (duecentoventunomilioniduecentosettantamilaquattrocentocinquantaquattro) Azioni ordinarie, pari al 63,35% circa del capitale sociale.

Quindi, il **Presidente, pone in votazione**, per alzata di mano, la proposta di deliberazione sul **secondo punto all'Ordine del giorno**, secondo il testo di deliberazione precedentemente letto dal Segretario e qui di seguito testualmente trascritto:

*"Signori Azionisti,*

*Vi invitiamo ad adottare la seguente deliberazione:*

*"L'Assemblea degli Azionisti della Italcementi S.p.A. dell'8 aprile 2016,*

*- preso atto della relazione predisposta dagli Amministratori,*

*delibera in senso*

***favorevole / contrario***

*sulla prima sezione della Relazione sulla Remunerazione sopra illustrata."*

Il Presidente chiede ad eventuali dissenzienti ed astenuti di comunicare al Segretario il nome e la quantità di azioni che rappresentano.

**L'assemblea**, dopo prova e controprova, **delibera a maggioranza di condividere** la Relazione che illustra la Politica di remunerazione adottata dalla Società, come segue:

- contrarie: n.ro 22.402.322



(ventiduemilioniquattrocentoduemilatrecentoventidue) Azioni, pari al 10,124% circa delle Azioni presenti/rappresentate in assemblea ed al 6,414% del capitale sociale, tutte portate dal delegato Avv. Angelo Cardarelli per i deleganti, come da Scheda voto "Assemblea ordinaria - 2° punto OdG", "**Allegato F**", e "Riepilogo votazioni - punto 2 odg", "**Allegato G**";

- astenute: n.ro 844.138 (ottocentoquarantaquattromilacentotrentotto) Azioni, pari allo 0,381% circa delle Azioni presenti/rappresentate in assemblea ed allo 0,242% circa del capitale sociale, di cui: n.ro 844.130 (ottocentoquarantaquattromilacentotrenta) Azioni portate dal delegato Avv. Cardarelli per i deleganti, come da Scheda voto "Assemblea ordinaria - 2° punto OdG", "Allegato F", e da "Riepilogo votazioni - punto 2 odg", "Allegato G"; n.ro 8 (otto) Azioni, come da "Riepilogo votazioni - punto 2 odg", "Allegato G", portate dall'Azionista Dario Radaelli (tutte per il delegante Romanina Bordignon), come dichiarato personalmente al Segretario verbalizzante e da questi constatato;
- non votanti: n.ro 1.159.539 (unmilione centocinquantanovemilacinquecentotrentanove) Azioni, pari allo 0,524% circa delle Azioni presenti/rappresentate in assemblea ed allo 0,332% circa del capitale sociale, tutte portate dal delegato Avv. Cardarelli per i deleganti, come da Scheda voto "Assemblea ordinaria - 2° punto OdG", "Allegato F", e da "Riepilogo votazioni - punto 2 odg", "Allegato G";
- **favorevoli: tutte le rimanenti 196.864.455** (centonovantaseimilionioctocentosessantaquattromilaquattrocentocinquanta cinque) **Azioni**, pari all'88,970% circa delle Azioni presenti/rappresentate in assemblea ed al 56,364% circa del capitale sociale: come da "Riepilogo votazioni - punto 2 odg", "Allegato G";

**Il Presidente proclama la "approvazione" a maggioranza del secondo argomento dell'Ordine del giorno.**

Il **Presidente** passa quindi a trattare il **terzo punto all'ordine del giorno:**

**"Nomina del Consiglio di Amministrazione previa determinazione della durata in carica e del numero dei suoi componenti."**

Per riservare maggiore spazio alla discussione, il **Presidente** propone di omettere la lettura della relativa Relazione ("**Allegato H**" al presente verbale") riportata alle pagg. 252 – 253 del fascicolo a stampa).

Il Presidente verifica quindi che vi sia accordo sul punto.  
**L'assemblea approva alla unanimità.**

Il **Presidente informa** che, nel rispetto della procedura richiamata dallo statuto sociale, nei termini ivi indicati **sono state depositate due liste di candidati amministratori**, e precisamente:

- \* **LISTA 1: ITALMOBILIARE S.p.A.**, con comunicazione rappresentativa di n. 157.171.807 azioni, pari al 45,00% del capitale sociale, ha presentato le seguenti proposte:
  - nominare per il triennio 2016-2018 un Consiglio di amministrazione composto da 12 Consiglieri;
  - candidare alla carica di amministratore della Società, per il triennio 2016-2018, i Signori:

- 1) Giulio ANTONELLO;
- 2) Giorgio BONOMI;
- 3) Victoire DE MARGERIE;
- 4) Lorenzo Renato GUERINI
- 5) Italo LUCCHINI
- 6) Maria MARTELLINI;
- 7) Carlo PESENTI;
- 8) Giampiero PESENTI
- 9) Claudia ROSSI;
- 10) Carlo SECCHI;
- 11) Laura ZANETTI;
- 12) Fritz BURKARD;

\* **LISTA 2**: una serie di **FONDI**, titolari complessivamente di n.ro 5.525.417 azioni ordinarie, pari all'1,582% del capitale sociale, ha presentato la proposta di candidare alla carica di amministratore della società, per il triennio 2016-2018, i Signori:

- 1) Pietro CALICETI;
- 2) Elisabetta Beatrice CUGNASCA.

Il Presidente dà atto che, ai sensi della vigente disciplina, in data 17 marzo 2016 sono state messe a disposizione del pubblico presso la sede sociale, la società di gestione del mercato e pubblicate nel sito *internet* della Società le liste presentate per la nomina del Consiglio di amministrazione corredate da tutta la relativa documentazione.

Prosegue il Presidente informando che, ai sensi del Codice di Autodisciplina della Società, i candidati alla carica di consigliere proposti da ITALMOBILIARE S.p.A., signori:

- Giulio ANTONELLO;
- Victoire DE MARGERIE;
- Lorenzo Renato GUERINI;
- Maria MARTELLINI;
- Claudia ROSSI;
- Carlo SECCHI;
- Fritz BURKARD;

nonché i candidati alla carica di consigliere proposti dai Fondi, Signori:

- Pietro CALICETI;
- Elisabetta Beatrice CUGNASCA;

hanno dichiarato di possedere i requisiti previsti dal Codice medesimo per potersi qualificare come "Amministratori indipendenti".

Inoltre, gli stessi hanno dichiarato, altresì, di possedere i requisiti di indipendenza previsti dall'art. 148, comma 3, del TUF.

Peraltro, informa il Presidente, il Consiglio di Amministrazione ed il Collegio sindacale, nell'ambito delle rispettive competenze, valuteranno l'effettivo possesso dei requisiti di indipendenza in capo agli amministratori eletti, previsti dal Codice di Autodisciplina e dal TUF.

Il Presidente chiede se qualche Azionista desidera che venga data

lettura dei *curricula* dei candidati amministratori: nessuno lo richiede.

A questo punto, il **Presidente dichiara aperta la discussione sul terzo punto all'ordine del giorno** e rinnova l'invito agli aventi diritto che desiderassero prendere la parola di recarsi alla apposita tribunetta e di comunicare al Notaio il proprio nome e cognome.

Interviene l'Azionista Giorgio VITANGELI, il quale, innanzitutto, pur rilevando la obbligatorietà per legge del rinnovo dell'Organo amministrativo ormai in scadenza, si chiede, in relazione alla prevista durata triennale del nominando Consiglio di Amministrazione, quale ne sarà la sorte in vista del totale mutamento della situazione che si determinerà a seguito dell'imminente closing con il Gruppo tedesco Heidelberg.

Nel contempo, l'Azionista VITANGELI chiede di poter spendere pochi minuti a ciò che lui definisce il "convitato di pietra", riferendosi alla concomitante manifestazione sindacale in corso, della quale si sentono gli echi anche in sala, pur rilevando la sua estraneità all'Ordine del Giorno della presente Assemblea, convocata per la approvazione del bilancio (n.d.r.: oltre agli altri due punti all'Ordine del Giorno).

VITANGELI rappresenta di aver provato una sensazione di sconcerto e, nel contempo, di amarezza nell'apprendere la notizia della cessione della Società in quanto, sotto il primo profilo, operazione inaspettata, e, sotto il secondo profilo, in quanto operazione comportante la perdita di un altro grande Gruppo italiano, che ha scritto la storia industriale di questo Paese, a favore di un Gruppo straniero.

Tuttavia, prosegue VITANGELI osservando come l'operazione di cessione si appalesi necessaria ed opportuna alla luce di una attenta lettura dei bilanci degli ultimi anni, determinando effetti positivi sia sull'andamento di Borsa del titolo, cresciuto notevolmente, sia sulla capitalizzazione, e producendo effetti migliorativi anche sul rating.

Nel corso della conferenza tenutasi a Bergamo negli scorsi giorni, osserva VITANGELI, l'Amministratore Delegato di Heidelberg ha posto alcuni punti fermi chiaramente positivi, come la conferma della continuità operativa degli stabilimenti produttivi italiani, con il relativo management, e la valorizzazione di "i.Lab", "fiore all'occhiello dell'Italcementi", perché divenga la divisione Ricerche e Studi dell'intero Gruppo.

Inoltre, VITANGELI non manca di considerare le sinergie che possono prospettarsi a seguito di tale operazione, determinandosi effetti positivi.

Concludendo il suo intervento, VITANGELI sottolinea, però ed anche, gli aspetti problematici che l'operazione comporta, come si è potuto da tutti constatare personalmente anche oggi stesso, all'ingresso all'odierna assemblea, vedendo la concomitante manifestazione sindacale in corso.

Al riguardo, l'Azionista VITANGELI esprime l'auspicio che tali problematiche siano superate nel migliore dei modi, soprattutto con riguardo alle ricadute occupazionali ed alle situazioni di malessere che si determinano sul territorio di Bergamo, esortando gli Amministratori a fare tutto il possibile al riguardo.

Con tali parole, VITANGELI conclude il suo intervento e si

congeda.

Il Presidente chiede se vi siano ulteriori richieste di intervento: non si registra nessuna richiesta.

Prende la parola il Consigliere Delegato ing. Carlo PESENTI per esprimere un giusto commento sulle parole dell'Azionista Vitangeli.

L'ing. Carlo PESENTI richiama la razionalità delle ragioni che hanno condotto all'operazione, ben note a tutti poiché più volte evidenziate in altre sedi, evidenziando che, comunque, l'operazione è stata conclusa da Italmobiliare ed Heidelberg.

L'ing. Carlo PESENTI, condividendo le parole di VITANGELI, sottolinea come, tuttavia, non vi fossero ulteriori alternative, come peraltro rilevato dallo stesso Azionista Vitangeli nel suo intervento.

Tale operazione, prosegue il Consigliere Delegato, consente di dare un futuro a molti dipendenti e di valorizzare tanti asset di Italcementi, entrando in un gruppo molto più ampio e molto più competitivo, generandosi conseguentemente molte nuove opportunità di sviluppo.

Inoltre, prosegue l'ing. Carlo PESENTI, la operazione di aggregazione comprende non solo asset, ma anche persone, risorse, know-how e tecnologie che Heidelberg ha sempre detto di intendere valorizzare nell'ambito di questa nuova realtà che si verrà a costituire.

Il Consigliere Delegato, dopo aver premesso di non conoscere in dettaglio i piani di Heidelberg, rassicura che farà in modo che vengano garantite e tutelate al massimo le competenze e le straordinarie risorse di Italcementi nonché, e soprattutto, che vengano attivati tutti i meccanismi di tutela dei lavoratori che possano permettere di rendere meno dolorose e complesse le fuoriuscite di lavoratori.

Peraltro, l'ing. Carlo PESENTI ricorda che, al riguardo, Italcementi ha una storia ed un track-record molto responsabile in tale ambito, avendo dimostrato sempre grande attenzione alla tutela dei lavoratori di Italcementi, anche negli ultimi e difficili anni

I piani di ristrutturazione aziendale fin qui realizzati, non solo in Italia ma anche in tanti altri Paesi del mondo, sono stati finora portati a termine con grande sensibilità e, perciò, senza che siano stati percepiti negli ultimi anni grandi attriti o grandi situazioni di criticità.

Per consentire tali risultati, l'ing. Carlo PESENTI sottolinea come finora siano stati affrontati ingenti costi e, concludendo, auspica fortemente che ciò avvenga anche per il prossimo futuro.

A questo punto, il Presidente chiede se vi siano ulteriori interventi, e non rilevandone alcuno, dichiara chiusa la fase della discussione sul primo punto all'Ordine del Giorno.

**Prima di porre in votazione la nomina del nuovo Consiglio di Amministrazione, il Presidente ricorda che, ai sensi dello statuto sociale (art. 14), in caso di presentazione di più liste:**

- “- **dalla lista che ha ottenuto in Assemblea il maggior numero di voti** risultano eletti, in base all'ordine progressivo con il quale sono elencati nella lista stessa, tutti gli Amministratori da eleggere tranne il numero minimo riservato per legge alla lista di minoranza;
- **dalla lista di minoranza che abbia ottenuto il maggior numero di**

**voti** e non sia collegata in alcun modo, neppure indirettamente, con i soci di riferimento, risulta eletto il numero minimo di amministratori riservato per legge alla minoranza;

- **qualora più liste abbiano ottenuto lo stesso numero di voti**, si procede a una votazione di ballottaggio tra tali liste da parte di tutti i soci presenti in Assemblea, risultando eletti i candidati della lista che ottiene la maggioranza relativa del capitale sociale rappresentato in Assemblea.”.

Da' atto che, ai fini del riparto degli amministratori da eleggere non si terrà conto delle liste che non hanno conseguito una percentuale di voti almeno pari alla metà di quella richiesta per la presentazione delle stesse.

Inoltre, fa presente che, qualora un soggetto collegato ad un socio di riferimento abbia votato per una lista di minoranza, il collegamento assume rilievo ai fini dell'esclusione dell'amministratore di minoranza eletto, soltanto se il voto sia stato determinante per l'elezione dell'amministratore stesso.

Qualora a seguito della votazione per liste o della votazione dell'unica lista presentata, la composizione del Consiglio di Amministrazione non risultasse conforme alla vigente disciplina inerente l'equilibrio tra i generi, si provvederà alle necessarie sostituzioni nell'ambito della lista che ha ottenuto il maggior numero di voti ovvero nell'ambito dell'unica lista presentata, partendo dal candidato collocato per ultimo nella medesima lista. Successivamente, ove non risulti assicurato il rispetto del requisito inerente l'equilibrio tra generi nel numero minimo richiesto dalla normativa vigente, si procederà ad analoghe sostituzioni, sempre nell'ambito della lista che ha ottenuto il maggior numero di voti ovvero nell'ambito dell'unica lista presentata.”.

Pertanto, dalla lista di minoranza verrà tratto un amministratore.

Ricorda agli intervenuti che, all'ingresso in sala, è stata consegnata agli azionisti la scheda di voto che riporta le due liste presentate e, per ciascuna di esse, i nominativi dei candidati alla carica di amministratore: pertanto, gli Azionisti saranno invitati ad esprimere la loro preferenza su una delle liste presentate, barrando la corrispondente casella, ovvero ad esprimere la loro astensione o voto contrario a tutte le liste presentate, sempre barrando la corrispondente casella.

Quindi, il Presidente dà atto che al momento sono presenti, in proprio, in legale rappresentanza o per delega, n.ro 267 Azionisti rappresentanti n.ro 221.270.453 azioni ordinarie, pari al 63,35% circa delle n.ro 349.270.680 azioni emesse; sono presenti in sala n.ro 19 persone aventi diritto al voto in proprio e/o in legale rappresentanza e/o per delega e, quindi, pone innanzitutto in votazione per alzata di mano la seguente proposta del socio ITALMOBILIARE S.p.A.:

- “- di stabilire in 12 il numero dei componenti il Consiglio di Amministrazione;
- di stabilire che il nominando Consiglio di Amministrazione resti in carica per il triennio 2016-2018 e cioè fino all'approvazione del bilancio al 31 dicembre 2018.”



**La suddetta proposta, dopo prova e controprova, viene approvata a maggioranza nel modo seguente:**

- **contrarie:** n.ro 153.051 Azioni, pari allo 0,069% circa delle Azioni presenti/rappresentate in assemblea ed allo 0,044% del capitale sociale, tutte portate dal delegato Avv. Angelo Cardarelli per i deleganti, come da Scheda voto "Assemblea ordinaria - 3° punto OdG", "**Allegato I**", e da "Riepilogo votazioni - punto 3 odg", "**Allegato L**";
  - **astenute:** n.ro 44.660.587 Azioni, pari al 20,184% circa delle Azioni presenti/rappresentate in assemblea ed al 12,787% circa del capitale sociale, di cui: n.ro 44.660.579 portate dal delegato Avv. Angelo Cardarelli per i deleganti, come da Scheda voto "Assemblea ordinaria - 3° punto OdG", "Allegato I", e da "Riepilogo votazioni - punto 3 odg", "Allegato L"; n.ro 8 (otto) Azioni, come da "Riepilogo votazioni - punto 3 odg", "Allegato L", portate dall'Azionista Dario Radaelli (tutte per il delegante Romanina Bordignon), come dichiarato personalmente al Segretario verbalizzante e da questi constatato;
  - **non votanti:** n.ro 5.825.297, pari al 2,633% circa delle Azioni presenti/rappresentate in assemblea ed all'1,668% circa del capitale sociale, tutte portate dal delegato Avv. Angelo Cardarelli per i deleganti, come da Scheda voto "Assemblea ordinaria - 3° punto OdG", "Allegato I", e da "Riepilogo votazioni - punto 3 odg", "Allegato L";
- **favorevoli:** tutte le rimanenti n.ro **170.631.518** Azioni, pari al 77,114% circa delle Azioni presenti/rappresentate in assemblea ed al 48,854% circa del capitale sociale, come da "Riepilogo votazioni - punto 3 odg", "Allegato L".

**Il Presidente proclama il risultato della votazione sulla proposta dell'Azionista "Italmobiliare S.p.A." sulla prima parte del terzo argomento all'Ordine del Giorno** e, dato atto che non sono intervenute variazioni nel numero delle Azioni presenti, invita i soci a depositare le schede di voto nelle apposite urne che verranno fatte circolare tra i presenti, avvertendo che, al termine delle votazioni, completati i conteggi, provvederà alla proclamazione degli amministratori eletti.

Il Presidente propone la nomina di due scrutatori nelle persone degli azionisti Ing. Cesare BERGAMASCHI e dott. Giancarlo BERERA: l'assemblea, unanime, acconsente.

**A questo punto, il Presidente invita** gli azionisti a depositare le schede di voto nelle due apposite urne: quindi, i lavori assembleari vengono sospesi per consentire le operazioni di voto e di scrutinio.

Concluse le operazioni di scrutinio, riprendono i lavori assembleari ed il Presidente dà atto del seguente esito delle votazioni:

- **Contrari** ad entrambe le liste: n.ro 2.317.940 Azioni, pari all'1,048% circa delle Azioni presenti/rappresentate in assemblea ed allo 0,664% del capitale sociale: come da "Riepilogo analitico scrutinio", "**Allegato M**", e "Riepilogo sintetico scrutinio", "**Allegato N**";
- **Astenuti** su entrambe le Liste: n.ro 976.277, pari allo 0,441% circa delle Azioni presenti/rappresentate in assemblea ed allo 0,280% del capitale sociale: come da "Riepilogo analitico scrutinio", "Allegato M", e "Riepilogo sintetico scrutinio", "Allegato N";



- Contrari, Astenuti e Non votanti su ciascuna singola Lista: come da Scheda voto "Assemblea ordinaria - 4° punto - Liste", "**Allegato O**", dell'Avv. Cardarelli per i deleganti;
- **Favorevoli alla Lista presentata dall'azionista ITALMOBILIARE S.p.A.:** n.ro 188.405.703 Azioni, pari all'85,147% circa delle Azioni presenti/rappresentate in assemblea ed al 53,943% circa del capitale sociale: come da "Riepilogo analitico scrutinio", "Allegato M", "Riepilogo sintetico scrutinio", "Allegato N", e come da Scheda voto "Assemblea ordinaria - 4° punto - Liste", "Allegato O", dell'Avv. Cardarelli per i deleganti;
- **Favorevoli alla Lista presentata dai FONDI:** n.ro 29.544.968, pari al 13,352% circa delle Azioni presenti/rappresentate in assemblea ed all'8,459% circa del capitale sociale: come da "Riepilogo analitico scrutinio", "Allegato M", e "Riepilogo sintetico scrutinio", "Allegato N", e come da Scheda voto "Assemblea ordinaria - 4° punto - Liste", "Allegato O", Avv. Cardarelli per i deleganti.

Pertanto, il Presidente

#### DICHIARA CHE

- risultano eletti consiglieri di Italcementi S.p.A. i signori:

- 1) Giulio ANTONELLO;
- 2) Giorgio BONOMI;
- 3) Victoire DE MARGERIE;
- 4) Lorenzo Renato GUERINI
- 5) Italo LUCCHINI
- 6) Maria MARTELLINI;
- 7) Carlo PESENTI;
- 8) Giampiero PESENTI;
- 9) Claudia ROSSI;
- 10) Carlo SECCHI;
- 11) Laura ZANETTI;

indicati dall'azionista ITALMOBILIARE S.p.A.

ed il Signor:

- 12) Pietro CALICETI;

indicato dai FONDI.

Essendo esauriti gli argomenti all'Ordine del Giorno e null'altro essendovi da deliberare, il Presidente constata che, a questo punto, i lavori assembleari sarebbero conclusi, essendo adesso le ore 11:00 circa.

Peraltro, il Presidente comunica che le Organizzazioni sindacali, a margine della concomitante manifestazione in corso all'esterno dell'edificio, hanno chiesto di poter esporre le loro considerazioni e, quindi, invita i rappresentanti sindacali a fare il loro ingresso in sala per svolgere il loro intervento e chiede ai presenti di volere attendere ad uscire prima del formale congedo di chiusura.

Prende la parola una dei tre rappresentanti sindacali la quale, recatasi nell'apposita tribunetta, dà lettura di un comunicato

concernente gli sviluppi futuri della società alla luce del prossimo ingresso nel gruppo HeidelbergCemental: se ne omette al riguardo ogni verbalizzazione in quanto argomento estraneo all'Ordine del Giorno ed ai pertinenti lavori assembleari.

A questo punto, il Presidente ringrazia tutti gli intervenuti, dichiarando chiusa la seduta alle ore 11.16 circa.

(Il Presidente)  
(dott. Ing. Pierfranco Barabani)  
f.to Pierfranco Barabani

(il Segretario)  
(Filippo Calarco)  
f.to Filippo Calarco

Si riporta qui di seguito l'Indice dei documenti (come sopra) allegati al presente verbale:

**"Allegato A"**: "Elenco Soci titolari di Azioni intervenuti all'assemblea tenutasi l'8 aprile 2016, con l'"Elenco dei deleganti";

**"Allegato B"**: Relazione del Consiglio di Amministrazione sulla gestione, Bilancio dell'esercizio 2015, Note illustrative, Relazione del Collegio Sindacale e Relazione della Società di Revisione;

**"Allegato C"**: Scheda voto "Assemblea ordinaria - 1° punto OdG", dell'Avv. Angelo Cardarelli per i deleganti: primo punto all'Ordine del Giorno;

**"Allegato D"**: "Riepilogo votazioni - punto 1 odg": primo punto all'Ordine del Giorno;

**"Allegato E"**: "Relazione sulla Remunerazione";

**"Allegato F"**: Scheda voto "Assemblea ordinaria - 2° punto OdG", dell'Avv. Angelo Cardarelli per i deleganti: secondo punto all'Ordine del Giorno;

**"Allegato G"**: "Riepilogo votazioni - punto 2 odg": secondo punto all'Ordine del Giorno";

**"Allegato H"**: Relazione sulla nomina del Consiglio di Amministrazione previa determinazione della durata in carica e del numero dei suoi componenti: terzo argomento all'Ordine del Giorno;

**"Allegato I"**: Scheda voto "Assemblea ordinaria - 3° punto OdG" dell'Avv. Angelo Cardarelli per i deleganti: terzo punto (prima parte del terzo punto) all'Ordine del Giorno;

**"Allegato L"**: "Riepilogo votazioni - punto 3 odg": terzo punto (prima parte del terzo punto) all'Ordine del Giorno";

**"Allegato M"**: "Riepilogo analitico scrutinio": quarto punto (seconda parte del terzo punto) all'Ordine del Giorno";

**"Allegato N"**: "Riepilogo sintetico scrutinio": quarto punto (seconda parte del terzo punto) all'Ordine del Giorno";

**"Allegato O"**: Scheda voto "Assemblea ordinaria - 4° punto - Liste", "Allegato O", dell'Avv. Cardarelli per i deleganti: terzo punto (seconda parte del terzo punto) all'Ordine del Giorno.

"Elenco Allegati" letto, approvato e sottoscritto.

(Il Presidente)  
(dott. Ing. Pierfranco Barabani)  
f.to Pierfranco Barabani

(il Segretario)  
(Filippo Calarco)  
f.to Filippo Calarco

Elenco soci titolari di azioni ordinarie, intervenuti all'assemblea tenutasi il 08/04/2016 in unica convocazione.  
Il rilascio delle deleghe è avvenuto nel rispetto della norma di cui all'articolo 2372 del codice civile.

PRESENTI IN/PER			AZIONI	
Proprio	Delega		In proprio	Per delega
0	1	ALBANO ARTURO	0	421.265
1	1	BERERA GIANCARLO	1.200	300
1	1	BERGAMASCHI CESARE	142.922	58.500
0	1	CALORI GIANCARLO	0	1
1	0	CARBONI FAUSTO	2	0
0	246	CARDARELLI ANGELO	0	63.381.553
1	0	ITALMOBILIARE SPA in persona di MORONI GIORGIO	157.171.807	0
1	0	LOCATELLI GIOVANNI	1.000	0
1	0	MANNI PIA TERESA	2.000	0
1	0	PEROLARI GIORGIO	100	0
1	0	PIERANTONI GUIDO	5.713	0
1	0	PULCINI FRANCESCO	35	0
0	1	RADAELLI DARIO	0	8
1	0	SANTINOLI PAOLO	5.510	0
1	0	VITANGELI GIORGIO	5	0
11	251	Apertura Assemblea	157.330.294	63.861.627
			TOTALE COMPLESSIVO:	221.191.921
Intervenuti/allontanatisi successivamente:				
1	0	BOLOGNINI ATTILIO	14.935	0
1	0	RINALDI GIANMARCO	50	0
1	0	TOGNI GIOACHINO	313	0
1	0	TORRI PIETRO	14.350	0
1	1	ZANETTI LAURA	15.713	33.172
16	252	Approvazione Bilancio esercizio 2015	157.375.655	63.894.799
			TOTALE COMPLESSIVO:	221.270.454
Intervenuti/allontanatisi successivamente:				
16	252	Relazione sulla Remunerazione	157.375.655	63.894.799
			TOTALE COMPLESSIVO:	221.270.454
Intervenuti/allontanatisi successivamente:				
0	-1	CALORI GIANCARLO	0	-1
16	251	Determinazione durata e numero componenti CDA	157.375.655	63.894.798
			TOTALE COMPLESSIVO:	221.270.453
Intervenuti/allontanatisi successivamente:				
16	251	Nomina componenti CDA	157.375.655	63.894.798
			TOTALE COMPLESSIVO:	221.270.453

ALLEGATO "A" AL VERBALE  
DI ASSEMBLEA ORDINARIA  
DI "ITALCEMENTI SPA" DEL  
08 APRILE 2016

**Italcementi Spa**  
**Assemblea Ordinaria**  
**in unica convocazione**  
**\* ELENCO DELEGANTI \***

1	Delegante di <b>ALBANO ARTURO</b>  AGENTE:STATE STREET BANK AND TRUST COMPANY BOSTON/AMBER SELECT OPPORTUNITIES LIMITED	Tessera n° 10 Azioni <b>421.265</b> <hr/> <b>421.265</b>
2	Delegante di <b>BERERA GIANCARLO</b>  FELTRI PAOLA	Tessera n° 11 Azioni <b>300</b> <hr/> <b>300</b>
3	Delegante di <b>BERGAMASCHI CESARE</b>  PARIS MARIA	Tessera n° 4 Azioni <b>58.500</b> <hr/> <b>58.500</b>
4	Delegante di <b>CALORI GIANCARLO</b>  CALORI NAGAILA	Tessera n° 6 Azioni <b>1</b> <hr/> <b>1</b>
5	Deleganti di <b>CARDARELLI ANGELO</b>  ALASKA PERMANENT FUND CORPORATION RICHIEDENTE:CBNY SA GOVERNMENT OF NORWAY/GOVERNMENT OF NORWAY AGENTE:STATE STREET BANK AND TRUST COMPANY/STATE OF ALASKA RETIREMENT AND BENEFITS PLANS AGENTE:STATE STREET BANK AND TRUST COMPANY/CALIFORNIA STATE TEACHERS RETIREMENT SYSTEM AGENTE:NORTHERN TRUST COMPANY/STICHTING HEINEKEN PENSIOENFONDS NEW MEXICO STATE INVESTMENT COUNCIL AGENTE:STATE STREET BANK AND TRUST COMPANY/CALIFORNIA PUBLIC EMPLOYEES RETIREMENT SYSTEM AGENTE:STATE STREET BANK AND TRUST COMPANY/CONNECTICUT GENERAL LIFE INSURANCE COMPANY AGENTE:NORTHERN TRUST COMPANY/FORD MOTOR COMPANY DEFINED BENEFIT MASTER TRUST AGENTE:STATE STREET BANK AND TRUST COMPANY/COLLEGE RETIREMENT EQUITIES FUND AGENTE:STATE STREET BANK AND TRUST COMPANY/MANAGED PENSION FUNDS LIMITED AGENTE:STATE STREET BANK AND TRUST COMPANY/OREGON PUBLIC EMPLOYEES RETIREMENT SYSTEM AGENTE:NORTHERN TRUST COMPANY/NEW ZEALAND SUPERANNUATION FUND CHALLENGE FUNDS AGENTE:STATE STREET BANK AND TRUST COMPANY/WASHINGTON STATE INVESTMENT BOARD AGENTE:JP MORGAN BANK LUXEM/FRANKLIN TEMPLETON INVESTMENT FUNDS AGENTE:BROWN BROTHERS HARR/GMO INTERNATIONAL SMALL COMPANIES FUND AGENTE:NORTHERN TRUST COMPANY/WHEELS COMMON INVESTMENT FUND AGENTE:JP MORGAN CHASE BANK/STICHTING PENSIOENFONDS VOOR HUISARTSEN AGENTE:STATE STREET BANK AND TRUST COMPANY/RUSSELL INVESTMENT COMPANY PLC AGENTE:STATE STREET BANK AND TRUST COMPANY/MGI FUNDS PLC AGENTE:STATE STREET BANK AND TRUST COMPANY/FIRST EAGLE GLOBAL FUND AGENTE:STATE STREET BANK AND TRUST COMPANY/FIRST EAGLE OVERSEAS VARIABLE FUND AGENTE:STATE STREET BANK AND TRUST COMPANY/ARIZONA STATE RETIREMENT SYSTEM AGENTE:BROWN BROTHERS HARR/VANGUARD EUROPEAN STOCK INDEX FUND AGENTE:STATE STREET BANK AND TRUST COMPANY/UBS ETF AGENTE:JP MORGAN CHASE BANK/H.E.S.T. AUSTRALIA LIMITED SOUTH DAKOTA RETIREMENT SYSTEM AGENTE:STATE STREET BANK AND TRUST COMPANY/OMERS ADMINISTRATION CORPORATION AGENTE:JP MORGAN CHASE BANK/FIRST CLEARING LLC STICHTING PENSIOENFONDS HORECA & CATERING	Tessera n° 202 Azioni <b>18.480</b> <b>1.049.118</b> <b>578.328</b> <b>118.817</b> <b>13.750</b> <b>6.349</b> <b>719.314</b> <b>1.074</b> <b>3.945</b> <b>164.994</b> <b>37.995</b> <b>32.903</b> <b>11.825</b> <b>41.215</b> <b>21.284</b> <b>357.932</b> <b>65.873</b> <b>6.860</b> <b>9.622</b> <b>14.833</b> <b>107.354</b> <b>17.017.170</b> <b>240.274</b> <b>24.250</b> <b>421.098</b> <b>14.334</b> <b>66.039</b> <b>195.965</b> <b>454.200</b> <b>46.463</b> <b>13.960</b>



\* ELENCO DELEGANTI \*

C.I.C. EQUITIES	2.057.275
AGENTE:BROWN BROTHERS HARR/VANGUARD TOTAL WORLD STOCK INDEX FUND	43.842
AGENTE:STATE STREET BANK AND TRUST COMPANY/GOLDMAN SACHS FUNDS	2.092
AGENTE:STATE STREET BANK AND TRUST COMPANY/MARYLAND STATE RETIREMENT & PENSION SYSTEM	284
AGENTE:STATE STREET BANK AND TRUST COMPANY/UAW RETIREE MEDICAL BENEFITS TRUST	62.521
AGENTE:STATE STREET BANK AND TRUST COMPANY/BGI MSCI EMU IMI INDEX FUND B	4
AGENTE:STATE STREET BANK AND TRUST COMPANY/SCHWAB INTERNATIONAL SMALL-CAP EQUITY ETF	78.476
RICHIEDENTE:CBLDN S/A LEGAL AND GENERAL/LEGAL AND GENERAL ASSURANCE PENSIONS MANAGEMENT LIMITED	142.719
AGENTE:STATE STREET BANK AND TRUST COMPANY/CONTRA COSTA COUNTY EMPLOYEES' RETIREMENT ASSOCIATION	95.857
AMUNDI INTERNATIONAL SICAV	2.278.013
INDIANA PUBLIC EMPLOYEES RETIREMENT FUND	11.487
UPS GROUP TRUST	81.063
FIRST EAGLE SOGEN GLOBAL FUND	356.390
AGENTE:BNP2S /CLB CSDY/ANIMA SGR SPA - ANIMA GEO ITALIA	178.947
AGENTE:JP MORGAN CHASE BANK/ONEPATH GLOBAL SHARES - SMALL CAP INDEX	9.114
AGENTE:BROWN BROTHERS HA-LU/FIDELITY FUNDS SICAV	2.467.661
AGENTE:JP MORGAN CHASE BANK/FLEXSHARES MORNINGSTAR DEVELOPED MARKETS EX-US FACTOR TILT INDEX FUND	5.732
AGENTE:STATE STREET BANK AND TRUST COMPANY/MERCER GLOBAL LOW VOLATILITY EQUITY FUND	27.537
AGENTE:STATE STREET BANK AND TRUST COMPANY/SSGA RUSSELL FD GL EX-US INDEX NONLENDING QP COMMON TRUST FUND	2.361
AGENTE:STATE STREET BANK AND TRUST COMPANY/ISHARES CORE MSCI EAFE ETF	148.108
AGENTE:STATE STREET BANK AND TRUST COMPANY/ISHARES CORE MSCI TOTAL INTERNATIONAL STOCK ETF	18.492
AGENTE:STATE STREET BANK AND TRUST COMPANY/IBM 401K PLUS PLAN	45.589
AGENTE:STATE STREET BANK AND TRUST COMPANY/ONTARIO TEACHERS PENSION PLAN BOARD	22.192
BNY MELLON EMPLOYEE BENEFIT COLLECTIVE INVESTMENT FUND PLAN	7.055
ADVANCED SERIES TRUST AST GOLDMAN SACHS MULTI ASSET PORTFOLIO	2.535
AGENTE:NORTHERN TRUST COMPANY/UTAH STATE RETIREMENT SYSTEMS	11
AGENTE:NORTHERN TRUST COMPANY/GRIFFIN FAMILY TRUST	27.163
AGENTE:STATE STREET BANK AND TRUST COMPANY/BRANDES INVESTMENT FUNDS PLC	436.312
AGENTE:BROWN BROTHERS HARR/GMO FUNDS PLC	226.560
AGENTE:JP MORGAN BANK IRELA/VANGUARD INVESTMENT SERIES, PLC	26.312
AGENTE:JP MORGAN CHASE BANK/VANGUARD INTERNATIONAL SMALL COMPANIES I	11.626
AGENTE:JP MORGAN CHASE BANK/PUBLIC EMPLOYEES RETIREMENT SYSTEM OF OH	101.383
AGENTE:JP MORGAN CHASE BANK/VANGUARD TOTAL INTERNATIONAL STOCK INDEX	1.977.570
AGENTE:RBC INVESTOR SERVICE/RBC TOR POOLED CLTS A/C	752
ASB INTERNATIONAL VALUE FUND,L.P.	186.334
SOFIRE FUND LTD	52.511
NORTHWEST NATURAL GAS COMPANY RETIREMENT TRUST	9.866
STG PFDS V.D. GRAFISCHE	48.391
AGENTE:STATE STREET BANK AND TRUST COMPANY/EWING MARION KAUFFMAN FOUNDATION	70.273
AGENTE:STATE STREET BANK AND TRUST COMPANY/BRANDES INTERNATIONAL SMALL CAP EQUITY FUND	988.642
AGENTE:STATE STREET BANK AND TRUST COMPANY/GMO IMPLEMENTATION FUND	768.182
AGENTE:STATE STREET BANK AND TRUST COMPANY/CITY OF NEW YORK GROUP TRUST	50.548
AGENTE:STATE STREET BANK AND TRUST COMPANY/FIRST EAGLE OVERSEAS FUND	6.781.606
AGENTE:STATE STREET BANK AND TRUST COMPANY/FIRST EAGLE GLOBAL INCOME BUILDER FUND	261.853
AGENTE:STATE STREET BANK AND TRUST COMPANY/SUNSUPER SUPERANNUATION FUND	762
AGENTE:STATE STREET BANK AND TRUST COMPANY/UNITED FOOD AND COMM WORKERS INT UNION-INDUSTRY PENSION FUND	66.261
AGENTE:STATE STREET BANK AND TRUST COMPANY/WELLS FARGOMASTER TRUST DIVERSIFIED STOCK PORTFOLIO	33.149
AGENTE:STATE STREET BANK AND TRUST COMPANY/SS BK AND TRUST COMPANY INV FUNDS FOR TAXEXEMPT RETIREMENT PL	324.664
AGENTE:STATE STREET BANK AND TRUST COMPANY/ISHARES MSCI EAFE SMALL CAP ETF	463.952
AGENTE:STATE STREET BANK AND TRUST COMPANY/BLACKROCK INST TRUST CO NA INV FUNDSFOR EMPLOYEE BENEFIT TR	357.873
AGENTE:STATE STREET BANK AND TRUST COMPANY/BGI MSCI EAFE SMALL CAP EQUITY INDEX FUND B	3.054
AGENTE:STATE STREET BANK AND TRUST COMPANY/BRANDES INSTITUTIONAL INTERNATIONAL EQUITY FUND	237.275
AGENTE:STATE STREET BANK AND TRUST COMPANY/BRANDES GLOBAL SMALL CAP EQUITY FUND	60.830
AGENTE:STATE STREET BANK AND TRUST COMPANY/CITY OF PROVIDENCE EMPLOYEES RETIREMENT SYSTEM	2.559
AGENTE:STATE STREET BANK AND TRUST COMPANY/MSCI EAFE SMALL CAP PROV INDEX SEC COMMON TR F	47.006



\* ELENCO DELEGANTI \*

AGENTE:STATE STREET BANK AND TRUST COMPANY/ISHARES VII PLC	182.988
ELECTRICAL WORKERS LOCAL 26 PENSION TRUST FUND	21.245
CITY OF HARTFORD MUNICIPAL EMPLOYEES' RETIREMEN	17.457
LOCAL NO 8 IBEW RETIREMENT PLANAND TRUST	7.085
PENSION RESERVES INVESTMENT TRUST FUND	80.603
STICHTING DOW PENSIOENFONDS .	152.620
CF DV ACWI EX-U.S. IMI FUND	1.932
RICHIEDENTE:UBS AG-LONDON BRANCH SA AG LDN CLIENT IPB CLIENT AC/ARROWSTREET GLOBAL EQUITY ALPHA EXTENSION FUND	55.996
AGENTE:STATE STREET BANK AND TRUST COMPANY/MERRILL LYNCH INVESTMENT SOLUTIONS	145.101
AGENTE:STATE STREET BANK AND TRUST COMPANY/ISHARES MSCI EUROPE IMI INDEX ETF	3.835
AGENTE:STATE STREET BANK AND TRUST COMPANY/INTERNATIONAL MONETARY FUND	5.208
AGENTE:STATE STREET BANK AND TRUST COMPANY/SAN DIEGO CITY EMPLOYEES' RETIREMENT SYSTEM	8.715
AGENTE:STATE STREET BANK AND TRUST COMPANY/PARAMETRIC INTERNATIONAL EQUITY FUND	5.848
UMC BENEFIT BOARD, INC	4.453
FIDEURAM ASSET MANAGEMENT (IRELAND) FONDITALIA EQUITY ITALY	164.587
INTERFUND SICAV INTERFUND EQUITY ITALY	90.952
RWC FUNDS	71.763
DEUTSCHE X-TRACKERS MSCI EMU HEDGED EQUITY ETF	4.519
BLACKROCK LIFE LIMITED	11.039
AGENTE:BNP PARIBAS 2S-PARIS/FCP ERAFP ACT IND11	60.036
AGENTE:JP MORGAN CHASE BANK/BAPTIST HEALTH SOUTH FLORIDA INC	33.086
FLORIDA RETIREMENT SYSTEM .	188.232
INTEGRYS ENERGY GROUP RETIREMENT PLAN TRUST	76.266
EMPLOYEE RETIREMENT INCOME PLANTRUST OF 3M COM	16.852
UNITED TECHNOLOGIES CORP. MASTER RETIREMENT TR	51.885
FLORIDA, LLC - APERIO	87.030
AGENTE:NORTHERN TRUST COMPANY/NORTHERN TRUST GLOBAL INVESTMENTS COLLECTIVE FUNDS TRUST	116.779
AGENTE:NORTHERN TRUST COMPANY/NORTHERN TRUST UCITS COMMON CONTRACTUAL FUND	25.070
AGENTE:NORTHERN TRUST COMPANY/PUBLIC EMPLOYEES RETIREMENT ASSOCIATION OF COLORADO	26.265
AGENTE:STATE STREET BANK AND TRUST COMPANY/BRANDES CANADA INTERNATIONAL EQUITY UNIT TRUST	49.316
AGENTE:STATE STREET BANK AND TRUST COMPANY/SSGA SPDR ETFS EUROPE II PUBLIC LIMITED COMPANY	24.299
AGENTE:STATE STREET BANK AND TRUST COMPANY/ISHARES CORE MSCI EAFE IMI INDEX ETF	5.950
AGENTE:STATE STREET BANK AND TRUST COMPANY/BLACKROCK MSCI WORLD SMALL CAP EQ ESG SCREENED INDEX FUND B	574
AGENTE:STATE STREET BANK AND TRUST COMPANY/ISHARES MSCI EUROPE IMI ETF	21.555
AGENTE:JP MORGAN CHASE BANK/DELTA PILOTS DISABILITY AND SURVIVORSHIP	25.679
AGENTE:JP MORGAN CHASE BANK/DELTA MASTER TRUST	279.553
AGENTE:NORTHERN TRUST COMPANY/HARRY-ANNA INVESTMENT FUND INC	8.626
MEDIOLANUM GESTIONE FONDI SGR S.P.A - FLESSIBILE ITALIA	231.150
MEDIOLANUM GESTIONE FONDI SGR S.P.A - FLESSIBILE STRATEGICO	631.635
EURIZONCAPITAL SGR S.P.A. - EURIZON AZIONI ITALIA	178.960
ARCA SGR ARCA AZIONI ITALIA	350.000
ARCA SGR ARCA STRATEGIA GLOBALE CRESCITA	300.000
ARCA SGR ARCA STRATEGIA GLOBALE OPPORTUNITA'	50.000
RICHIEDENTE:GOLDMAN SACHS INTERNATIONAL LIMITED/CHEYNE EUROPEAN EVENT DRIVEN FUND L.P.	1.921.899
RICHIEDENTE:CBNY-LEGAL & GEN COLL INV TRST/LEGAL AND GENERAL COLLECTIVE INVESTMENT TRUST	4.079
RICHIEDENTE:MORGAN STANLEY AND CO. LLC/PM MANAGER FUND SPC-SEGREGATED PORTFOLIO 38	976.277
RICHIEDENTE:MORGAN STANLEY AND CO. LLC/AQR DELTA MASTER ACCOUNT LP COOGIER FIDUCIARY SERVICES (CAYMAN) LTD	2.821
RICHIEDENTE:MORGAN STANLEY AND CO. LLC/PSAM MERGER MASTER FUND LTD	16
RICHIEDENTE:MORGAN STANLEY AND CO. LLC/AHL GENESIS LIMITED	616
RICHIEDENTE:MORGAN STANLEY AND CO. LLC/P. SCHOENFELD ASSET MANAGEMENT LP	109.016
RICHIEDENTE:MORGAN STANLEY AND CO. LLC/LYXOR/PSAM WORLDARB FUND LIMITED	145.248
RICHIEDENTE:MORGAN STANLEY AND CO. LLC/AQR ABSOLUTE RETURN MASTER ACCOUNT L.P.	1.434
RICHIEDENTE:MORGAN STANLEY AND CO. LLC/TWO SIGMA EQUITY PORTFOLIO, LLC	207
RICHIEDENTE:MORGAN STANLEY AND CO. LLC/HFR ED GLOBAL MASTER TRUST	178
RICHIEDENTE:MORGAN STANLEY AND CO. LLC/PSAM WORLDARB MASTER FUND LTD CITCO FUND SERVICES (CAYMAN ISLANDS) LTD	1.295
PINE RIVER BAXTER FUND LTD	682.433
RICHIEDENTE:UBS AG-ZURICH SA OMNIBUS NON RESIDENT/UBS FUND MGT (CH) AG CH0516/UBSCHIF2-EGSCPII	25.854

\* ELENCO DELEGANTI \*

RICHIEDENTE:UBS AG-ZURICH SA OMNIBUS NON RESIDENT/CH0526 - UBS (CH) INSTITUTIONAL FUND - EQUITIES GLOBAL SMALL CAP PASSIVE II	4.541
RICHIEDENTE:UBS AG-LONDON BRANCH SA AG LDN CLIENT IPB CLIENT AC/ARROWSTREET INTERNATIONAL EQUITY - ALPHA EXTENSION FUND II	272.564
RICHIEDENTE:UBS AG-LONDON BRANCH SA AG LDN CLIENT IPB CLIENT AC/ALPHA EXTENSION FUND	116.316
RICHIEDENTE:UBS AG-LONDON BRANCH SA AG LDN CLIENT IPB CLIENT AC/ARROWSTREET CAPITAL GLOBAL EQUITY ALPHA EXTENSION FUND LIMITED	196.380
RICHIEDENTE:MORGAN ST & CO. INTL PLC SA IPB/FIMAN LIMITED	229.437
ALLIANZ VIE ACE ACTIONS	150.000
AZ VIE PFON RETRAITE ACTION	95.000
SLI GLOBAL SICAV GLOBAL FOCUSEDSTRATEGIES FUND	50.917
FIRST EAGLE GLOBAL VALUE MASTERFUND	380.926
PS FTSE RAFI DEVEL MAR EXUS PORT	10.577
IQ ARB MERGER ARBITRAGE ETF	57.110
POWERSHARES GLOBAL FUNDS IRELAND PUBLIC LIMITED COMPANY	227
FRANKLIN ALTERNATIVE STRATEGIESFD-FRANKLIN K2 A.STRATEGIES FD	283.750
DEUTSCHE X-TRACKERS MSCI EAFE SMALL CAP HEDGED EQUITY ETF	337
PRINCIPAL FUNDS INC GLOBAL MULTI STRATEGY FUND	78.479
VANGUARD GLOBAL MINIMUM VOLATILITY FUND	156.181
FIRST TRUST EUROZONE ALPHADDEX UCITS ETF	22.803
INVESTIN PRO F.M.B.A., GLOBAL EQUITIES I	10.173
NATIONAL TREASURY MANAGEMENT AGENCY (AS CONTROLLER AND MANAGEROF THE IRELAND STRATEGIC INVESTM	13.147
CITW FUND, LP	903
AGENTE:NORTHERN TRUST GLOBAL SERVICES LTD/ABU DHABI RETIREMENT PENSIONS AND BENEFITS FUND	17.851
AGENTE:NORTHERN TRUST COMPANY/NTGI-QM COMMON DAILY ALL COUNWD EX-US INV MKT INDEX F NONLEND	6.298
AGENTE:NORTHERN TRUST COMPANY/BRANDS INSTITUTIONAL EQUITY TRUST	984.904
AGENTE:NORTHERN TRUST COMPANY/DFI LP EQUITY (PASSIVE)	1.844
AGENTE:NORTHERN TRUST COMPANY/82A HOLDINGS, LLC	1
AGENTE:NORTHERN TRUST COMPANY/THOMPSON & MURFF INVESTMENTS LP	3.147
AGENTE:NORTHERN TRUST COMPANY/NATIONAL RAILROAD RETIREMENT INVESTMENT TRUST	18.131
AGENTE:NORTHERN TRUST COMPANY/BRANDS INVESTMENT PARTNERS, LP 401(K) PLAN	20.358
AGENTE:NORTHERN TRUST COMPANY/LOCKHEED MARTIN CORPORATION MASTER RETIREMENT TRUST	591
AGENTE:NORTHERN TRUST COMPANY/FORD MOTOR COMPANY OF CANADA, LIMITED PENSION TRUST	992
AGENTE:NORTHERN TRUST COMPANY/STICHTING PENSIOENFONDS VAN DE METALEKTRO (PME)	11.012
AGENTE:NORTHERN TRUST COMPANY/MUNICIPAL EMPLOYEES' ANNUITY AND BENEFIT FUND OF CHICAGO	21.515
AGENTE:STATE STREET BANK AND TRUST COMPANY/SCHWAB FUNDAMENTAL INTERNATIONAL SMALL COMPANY ETF	73.498
AGENTE:STATE STREET BANK AND TRUST COMPANY/PIMCO RAE FUNDAMENTAL INTERNATIONAL FUND LLC	66.978
AGENTE:STATE STREET BANK AND TRUST COMPANY/PIMCO EQUITY SERIES: PIMCO RAE FUNDAMENTAL INTERNATIONAL FUND	18.191
AGENTE:STATE STREET BANK AND TRUST COMPANY/ARROWSTREET (CANADA) GLOBAL ALL-COUNTRY FUND I	29.774
AGENTE:STATE STREET BANK AND TRUST COMPANY/SOUTH CALIF UTD FOOD & COMM WK UN & FOOD EMPL JOINT PENS TR F	64.379
AGENTE:STATE STREET BANK AND TRUST COMPANY/VANGUARD FTSE DEVELOPED EUROPE ALL CAP INDEX ETF	2.411
AGENTE:STATE STREET BANK AND TRUST COMPANY/VANGUARD FTSE DEVELOPED ALL CAP EX NORTH AMERICA INDEX ETF	459
AGENTE:STATE STREET BANK AND TRUST COMPANY/WELLS FARGO BK DECL OF TR EST INV FUNDS FOR EMPLOYEE BEN TR	4.518
AGENTE:STATE STREET BANK AND TRUST COMPANY/WILMINGTON TRUST RETIREMENT AND INST SER CO COLLECTIVE INV TR	49.755
AGENTE:STATE STREET BANK AND TRUST COMPANY/WISDOMTREE EUROPE LOCAL RECOVERY FUND	2.070
AGENTE:STATE STREET BANK AND TRUST COMPANY/SPDR EURO STOXX SMALL CAP ETF	24.255
AGENTE:STATE STREET BANK AND TRUST COMPANY/ALLIANZ GLOBAL INVESTORS FUND	1.538.845
AGENTE:STATE STREET BANK AND TRUST COMPANY/ISHARES MSCI EUROPE SMALL-CAP ETF	10.827
AGENTE:STATE STREET BANK AND TRUST COMPANY/ISHARES INTERNATIONAL FUNDAMENTAL INDEX ETF	2.399
AGENTE:STATE STREET BANK AND TRUST COMPANY/SPDR S+P INTERNATIONAL MIDCAP ETF	5.789
AGENTE:STATE STREET BANK AND TRUST COMPANY/SPDR S+P INTERNATIONAL MATERIALS SECTOR ETF	556
AGENTE:STATE STREET BANK AND TRUST COMPANY/ISHARES PUBLIC LIMITED COMPANY	435.617
AGENTE:STATE STREET BANK AND TRUST COMPANY/ISHARES II PUBLIC LIMITED COMPANY	31.115
AGENTE:STATE STREET BANK AND TRUST COMPANY/BLACKROCK AM DE FOR ISHARES EURO STOXX UCITS ETF (DE)	64.433
AGENTE:STATE STREET BANK AND TRUST COMPANY/BLACKROCK AM DE FOR ISHS STOXX EUROPE SMALL 200 UCITS ETF (DE)	126.338



\* ELENCO DELEGANTI \*

AGENTE:STATE STREET BANK AND TRUST COMPANY/BLACKROCK AM DE FOR ISHARES STOXX EUROPE 600 UCITS ETF (DE)	146.700
AGENTE:STATE STREET BANK AND TRUST COMPANY/BLACKROCK AM SCH AG OBO BIFS WORLD EX SW SMALL CAP EQ INDEX F	21.361
AGENTE:STATE STREET BANK AND TRUST COMPANY/STICHTING PHILIPS PENSIOENFONDS	34.180
AGENTE:BROWN BROTHERS HARR/VANGUARD DEVELOPED MARKETS INDEX FUND	454.730
AGENTE:BROWN BROTHERS HA-LU/ING DIRECT	14.280
AGENTE:BROWN BROTHERS HARR/SCHWAB FUNDAM INTER SMALL- COMP INDEX FD	71.002
AGENTE:BROWN BROTHERS HARR/VANGUARD FTSE ALL WORLD SMALL CAP IND FU	298.594
AGENTE:BROWN BROTHERS HARR/FIRST TRUST EUROPE ALPHADEx FUND	254.208
AGENTE:BROWN BROTHERS HARR/FIRST TRUST DEVELOPED MARKETS EX-US ALPH	69.818
AGENTE:BROWN BROTHERS HARR/BBH FTE ALPHADEx FND II-F	8.961
AGENTE:BROWN BROTHERS HARR/GLOBAL X SCIENTIFIC BETA EUROPE ETF	1.012
AGENTE:BNP PARIBAS 2S-PARIS/FCP BNP PARIBAS ACTIONS EUROLAND	24.706
AGENTE:BNP PARIBAS 2S-PARIS/FCP REGARD SELECTIF ACTIONS MONDE	50.000
AGENTE:BNP PARIBAS 2S-PARIS/FCP REGARD SEL.ACT EURO.	533.763
AGENTE:JP MORGAN CHASE BANK/UBS (US) GROUP TRUST	5.759
AGENTE:JP MORGAN CHASE BANK/THE BOEING COMPANY EMPLOYEE RETIREMENT P	9.550
AGENTE:JP MORGAN CHASE BANK/BLACKROCK INDEXED ALL-COUNTRY EQUITY FUN	955
AGENTE:JP MORGAN CHASE BANK/UBS GLOBAL ASSET MANAGEMENT LIFE LTD	2.330
AGENTE:JP MORGAN CHASE BANK/ASPIRIANT RISK MANAGED GLOBAL EQUITY FUND	1.055
AGENTE:JP MORGAN CHASE BANK/BUREAU OF LABOR FUNDS-LABOR INSURANCE FUND 10F	5.383
AGENTE:JP MORGAN CHASE BANK/BUREAU OF LABOR FUNDS- LABOR PENSION FUND	2.526
AGENTE:JP MORGAN CHASE BANK/TRUST AND CUSTODY SERVICED BANK LIMITED	1.119
AGENTE:JP MORGAN CHASE BANK/AQR FUNDS AQR TAX-MANAGED INTL MOMENTUM	419.903
AGENTE:JP MORGAN CHASE BANK/PROSHARES MERGER ETF	18.206
AGENTE:JP MORGAN CHASE BANK/JPMORGAN MULTI-MANAGER ALTERNATIVES FUND	162.723
AGENTE:JP MORGAN CHASE BANK/ETF5 DIVERSIFIED-FACTOR DEVELOPED EUROPE INDEX FUND CICO GNE FUND	70
	283.425
AGENTE:BNP PARIBAS 2S-PARIS/FCP SAKKARAH 7	4.768
AGENTE:BNP2S /CLB CSDY/ANIMA SGR SPA - ANIMA ITALIA	92.397
BANK JULIUS BAER & CO LTD	25.565
FIRE AND POLICE PENSION ASSN OFCOLORADO	2.841
VIRGINIA RETIREMENT SYSTEM .	64.448
HOAG FAMILY TRUST - APERIO	3.209
AGENTE:DEUTSCHE BANK AG LONDON/NISSWA MASTER FUND LIMITED	1.960.505
AGENTE:DEUTSCHE BANK AG LONDON/ARROWSTREET EAFE ALPHA EXTENSION FUND	35.274
AGENTE:DEUTSCHE BANK AG LONDON/ARROWSTREET GLOBAL EQUITY - ALPHA EXTENSION FUND II	87.353
POWERSHARES EMERGING MARKET'S INFRASTRUCTURE PORTFOLIO	30.058
UTC COMMON INVESTMENT FUND PENTAGON HOUSE	37.881
FIRST TRUST GLOBAL ALPHADEx UCITS ETF	1.151
RICHIEDENTE:MORGAN STANLEY AND CO. LLC/GMO OFFSHORE MASTER PORTFOLIOS V LTD-GMO COMP.FUND MASTER PORT. CO HEM.MGMT LTD	170.747
RICHIEDENTE:MORGAN STANLEY AND CO. LLC/AQR MULTI-STRATEGY FUND VI LP CO AQR CAPITAL MGM LLC	1.302
EURIZON EASY FUND EQUITY ITALY LTE	1.586
EURIZON EASY FUND EQUITY ITALY	142.544
AGENTE:NORTHERN TRUST COMPANY/FORD MOTOR COMPANY DEFINED BENEFIT MASTER TRUST	1.392
AGENTE:STATE STREET BANK AND TRUST COMPANY/WASHINGTON STATE INVESTMENT BOARD	109.350
AGENTE:NORTHERN TRUST COMPANY/WHEELS COMMON INVESTMENT FUND	2.763
AGENTE:STATE STREET BANK AND TRUST COMPANY/ARIZONA STATE RETIREMENT SYSTEM	468
UPS GROUP TRUST	387.327
AGENTE:STATE STREET BANK AND TRUST COMPANY/MERRILL LYNCH INVESTMENT SOLUTIONS	74.619
AGENTE:NORTHERN TRUST COMPANY/PUBLIC EMPLOYEES RETIREMENT ASSOCIATION OF COLORADO	86.406
AGENTE:JP MORGAN CHASE BANK/BUREAU OF LABOR FUNDS-LABOR INSURANCE FUND 10F	2.300

Numero di deleghe rappresentate dal badge: 246

63.381.553

6 Delegante di **RADAELLI DARIO**  
BORDIGNON ROMANINA

Tessera n° 5  
Azioni  
8

8

7 Delegante di **ZANETTI LAURA**

Tessera n° 205  
Azioni

A handwritten signature in blue ink, consisting of several loops and a long vertical stroke extending downwards.

Badge	Titolare	Assemblea Ordinaria	
		Azioni	Voti
202	CARDARELLI ANGELO	0	0
Descrizione del gruppo		ALLEGATO "C" AL VERBALE DI ASSEMBLEA ORDINARIA DI "ITALCEMENTI SPA" DELL'8 APRILE 2016 Assemblea Ordinaria	
SCHEDA 01	<u>Non Definito</u>	<input type="checkbox"/> F <input type="checkbox"/> C <input type="checkbox"/> A <input type="checkbox"/> NQ <input checked="" type="checkbox"/>	Azioni Voti
N. DelegaDelegante			
4	CHALLENGE FUNDS	41.215	41.215
57	INTERFUND SICAV INTERFUND EQUITY ITALY	90.952	90.952
58	FIDEURAM ASSET MANAGEMENT (IRELAND) FONDITALIA EQUITY ITALY	164.587	164.587
198	MEDIOLANUM GESTIONE FONDI SGR S.P.A - FLESSIBILE ITALIA	231.150	231.150
199	MEDIOLANUM GESTIONE FONDI SGR S.P.A - FLESSIBILE STRATEGICO	631.635	631.635
Parziali Gruppo		1.159.539	1.159.539
SCHEDA 02	<u>Non Definito</u>	<input checked="" type="checkbox"/> C <input type="checkbox"/> A <input type="checkbox"/> NQ <input type="checkbox"/> NV	Assemblea Ordinaria Azioni Voti
N. DelegaDelegante			
9	FIDELITY FUNDS SICAV	2.467.661	2.467.661
10	ING DIRECT	14.280	14.280
26	H.E.S.T. AUSTRALIA LIMITED	66.039	66.039
27	DELTA MASTER TRUST	279.553	279.553
29	DELTA PILOTS DISABILITY AND SURVIVORSHIP	25.679	25.679
33	BLACKROCK INDEXED ALL-COUNTRY EQUITY FUN	955	955
40	NEW MEXICO STATE INVESTMENT COUNCIL	6.349	6.349
42	BUREAU OF LABOR FUNDS-LABOR INSURANCE FUND 10F	5.383	5.383
43	BUREAU OF LABOR FUNDS- LABOR PENSION FUND	2.526	2.526
46	BAPTIST HEALTH SOUTH FLORIDA INC	33.086	33.086
53	FCP SAKKARAH 7	4.768	4.768
54	ANIMA SGR SPA - ANIMA ITALIA	92.397	92.397
55	ANIMA SGR SPA - ANIMA GEO ITALIA	178.947	178.947
56	PINE RIVER BAXTER FUND LTD	682.433	682.433
59	RWC FUNDS	71.763	71.763
71	AQR DELTA MASTER ACCOUNT LP COOGER FIDUCIARY SERVICES (CAYMAN) LTD	2.821	2.821
72	PSAM MERGER MASTER FUND LTD	16	16
73	AHL GENESIS LIMITED	616	616
76	AQR ABSOLUTE RETURN MASTER ACCOUNT L.P.	1.434	1.434
77	TWO SIGMA EQUITY PORTFOLIO. LLC	207	207
78	HFR ED GLOBAL MASTER TRUST	178	178
79	PSAM WORLDARB MASTER FUND LTD CITCO FUND SERVICES (CAYMAN ISLANDS) LTD	1.295	1.295
90	AQR MULTI-STRATEGY FUND VI LP CO AQR CAPITAL MGM LLC	1.302	1.302
95	BRANDES INTERNATIONAL SMALL CAP EQUITY FUND	988.642	988.642
97	INTERNATIONAL MONETARY FUND	5.208	5.208
99	ARIZONA STATE RETIREMENT SYSTEM	24.250	24.250
100	BRANDES INVESTMENT FUNDS PLC	436.312	436.312
108	BRANDES CANADA INTERNATIONAL EQUITY UNIT TRUST	49.316	49.316
109	CITY OF NEW YORK GROUP TRUST	50.548	50.548
118	SSGA SPDR ETF EUROPE II PUBLIC LIMITED COMPANY	24.299	24.299
127	WILMINGTON TRUST RETIREMENT AND INST SER CO COLLECTIVE INV TR	49.755	49.755
128	WASHINGTON STATE INVESTMENT BOARD	21.284	21.284
131	SPDR EURO STOXX SMALL CAP ETF	24.255	24.255



Descrizione del gruppo	Voto	
132 SSGA RUSSELL FD GL EX-US INDEX NONLENDING QP COMMON TRUST FUND	2.361	2.361
133 SS BK AND TRUST COMPANY INV FUNDS FOR TAXEXEMPT RETIREMENT PL	324.664	324.664
134 ALLIANZ GLOBAL INVESTORS FUND	1.538.845	1.538.845
139 ISHARES MSCI EAFE SMALL CAP ETF	463.952	463.952
140 ISHARES MSCI EUROPE SMALL-CAP ETF	10.827	10.827
141 BLACKROCK INST TRUST CO NA INV FUNDSFOR EMPLOYEE BENEFIT TR	357.873	357.873
142 ISHARES CORE MSCI EAFE ETF	148.108	148.108
143 ISHARES CORE MSCI TOTAL INTERNATIONAL STOCK ETF	18.492	18.492
144 ISHARES CORE MSCI EAFE IMI INDEX ETF	5.950	5.950
145 ISHARES MSCI EUROPE IMI INDEX ETF	3.835	3.835
146 ISHARES MSCI EUROPE IMI ETF	21.555	21.555
147 ISHARES INTERNATIONAL FUNDAMENTAL INDEX ETF	2.399	2.399
148 CONNECTICUT GENERAL LIFE INSURANCE COMPANY	1.074	1.074
149 BGI MSCI EAFE SMALL CAP EQUITY INDEX FUND B	3.054	3.054
150 BGI MSCI EMU IMI INDEX FUND B	4	4
151 BLACKROCK MSCI WORLD SMALL CAP EQ ESG SCREENED INDEX FUND B	574	574
152 BRANDES INSTITUTIONAL INTERNATIONAL EQUITY FUND	237.275	237.275
153 IBM 401K PLUS PLAN	45.589	45.589
155 STATE OF ALASKA RETIREMENT AND BENEFITS PLANS	578.328	578.328
157 SPDR S+P INTERNATIONAL MIDCAP ETF	5.789	5.789
158 SPDR S+P INTERNATIONAL MATERIALS SECTOR ETF	556	556
160 BRANDES GLOBAL SMALL CAP EQUITY FUND	60.830	60.830
161 CITY OF PROVIDENCE EMPLOYEES RETIREMENT SYSTEM	2.559	2.559
162 MSCI EAFE SMALL CAP PROV INDEX SEC COMMON TR F	47.006	47.006
163 ISHARES PUBLIC LIMITED COMPANY	435.617	435.617
164 ISHARES II PUBLIC LIMITED COMPANY	31.115	31.115
165 ISHARES VII PLC	182.988	182.988
166 BLACKROCK AM DE FOR ISHARES EURO STOXX UCITS ETF (DE)	64.433	64.433
167 BLACKROCK AM DE FOR ISHS STOXX EUROPE SMALL 200 UCITS ETF (DE)	126.338	126.338
168 BLACKROCK AM DE FOR ISHARES STOXX EUROPE 600 UCITS ETF (DE)	146.700	146.700
169 BLACKROCK AM SCH AG OBO BII'S WORLD EX SW SMALL CAP EQ INDEX F	21.361	21.361
170 MANAGED PENSION FUNDS LIMITED	37.995	37.995
171 STICHTING PHILIPS PENSIOENFONDS	34.180	34.180
174 BRANDES INSTITUTIONAL EQUITY TRUST	984.904	984.904
176 GRIFFIN FAMILY TRUST	27.163	27.163
178 THOMPSON & MURFF INVESTMENTS LP	3.147	3.147
180 FORD MOTOR COMPANY DEFINED BENEFIT MASTER TRUST	1.392	1.392
181 HARRY-ANNA INVESTMENT FUND INC.	8.626	8.626
184 NEW ZEALAND SUPERANNUATION FUND	11.825	11.825
185 BRANDES INVESTMENT PARTNERS, LP 401(K) PLAN	20.358	20.358
188 FORD MOTOR COMPANY OF CANADA, LIMITED PENSION TRUST	992	992
189 STICHTING HEINEKEN PENSIOENFONDS	13.750	13.750
190 WHEELS COMMON INVESTMENT FUND	6.860	6.860
197 ABU DHABI RETIREMENT PENSIONS AND BENEFITS FUND	17.851	17.851
201 NORTHWEST NATURAL GAS COMPANY RETIREMENT TRUST	9.866	9.866
203 PS FTSE RAFI DEVEL MAR EXUS PORT	10.577	10.577
204 SLI GLOBAL SICAV GLOBAL FOCUSEDSTRATEGIES FUND	50.917	50.917
205 IQ ARB MERGER ARBITRAGE ETF	57.110	57.110
206 POWERSHARES GLOBAL FUNDS IRELAND PUBLIC LIMITED COMPANY	227	227



Descrizione del gruppo	Voto	
211 ADVANCED SERIES TRUST AST GOLDMAN SACHS MULTI ASSET PORTFOLIO	2.535	2.535
212 DEUTSCHE X-TRACKERS MSCI EAFE SMALL CAP HEDGED EQUITY ETF	337	337
215 FIRST TRUST EUROZONE ALPHADEX UCITS ETF	22.803	22.803
216 BLACKROCK LIFE LIMITED	11.039	11.039
217 DEUTSCHE X-TRACKERS MSCI EMU HEDGED EQUITY ETF	4.519	4.519
218 INVESTIN PRO F.M.B.A., GLOBAL EQUITIES I	10.173	10.173
220 NATIONAL TREASURY MANAGEMENT AGENCY (AS CONTROLLER AND MANAGER OF THE IRELAND	13.147	13.147
221 CITW FUND, LP	903	903
222 STICHTING DOW PENSIOENFONDS	152.620	152.620
223 STG PFDS V.D. GRAFISCHE	48.391	48.391
224 POWERSHARES EMERGING MARKETS INFRASTRUCTURE PORTFOLIO	30.058	30.058
226 ALASKA PERMANENT FUND CORPORATION	18.480	18.480
227 BNY MELLON EMPLOYEE BENEFIT COLLECTIVE INVESTMENT FUND PLAN	7.055	7.055
228 ELECTRICAL WORKERS LOCAL 26 PENSION TRUST FUND	21.245	21.245
229 FIRE AND POLICE PENSION ASSN OF COLORADO	2.841	2.841
230 FLORIDA RETIREMENT SYSTEM	188.232	188.232
231 CITY OF HARTFORD MUNICIPAL EMPLOYEES' RETIREMEN	17.457	17.457
232 INTEGRYS ENERGY GROUP RETIREMENT PLAN TRUST	76.266	76.266
233 SOUTH DAKOTA RETIREMENT SYSTEM	195.965	195.965
235 LOCAL NO 8 IBEW RETIREMENT PLAN AND TRUST	7.085	7.085
236 PENSION RESERVES INVESTMENT TRUST FUND	80.603	80.603
237 INDIANA PUBLIC EMPLOYEES RETIREMENT FUND	11.487	11.487
239 UPS GROUP TRUST	81.063	81.063
242 VIRGINIA RETIREMENT SYSTEM	64.448	64.448
243 CF DV ACWILEX-U.S. IMI FUND	1.932	1.932
246 FIRST TRUST GLOBAL ALPHADEX UCITS ETF	1.151	1.151

**Parziali Gruppo** 12.873.183 12.873.183

SCHEDA 03

Non Definito

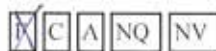

**Assemblea Ordinaria**

Azioni Voti

N. Delega Delegante

60 AMUNDI INTERNATIONAL SICAV	2.278.013	2.278.013
92 EWING MARION KAUFFMAN FOUNDATION	70.273	70.273
103 MERCER GLOBAL LOW VOLATILITY EQUITY FUND	27.537	27.537
106 MGI FUNDS PLC	107.354	107.354
114 FIRST EAGLE GLOBAL FUND	17.017.170	17.017.170
115 FIRST EAGLE OVERSEAS FUND	6.781.606	6.781.606
116 FIRST EAGLE OVERSEAS VARIABLE FUND	240.274	240.274
117 FIRST EAGLE GLOBAL INCOME BUILDER FUND	261.853	261.853
121 SOUTH CALIF UTD FOOD & COMM WK UN & FOOD EMPL. JOINT PENS TR F	64.379	64.379
122 UNITED FOOD AND COMM WORKERS INT UNION-INDUSTRY PENSION FUND	66.261	66.261
202 FIRST EAGLE GLOBAL VALUE MASTERFUND	380.926	380.926
207 ASB INTERNATIONAL VALUE FUND, LP	186.334	186.334
208 FIRST EAGLE SOGEN GLOBAL FUND	356.390	356.390
209 SOFIRE FUND LTD	52.511	52.511
225 UTC COMMON INVESTMENT FUND PENTAGON HOUSE	37.881	37.881
238 UPS GROUP TRUST	387.327	387.327
241 UNITED TECHNOLOGIES CORP. MASTER RETIREMENT TR	51.885	51.885

**Parziali Gruppo** 28.367.974 28.367.974

**Assemblea Ordinaria**

N. DelegaDelegante

6	GMO INTERNATIONAL SMALL COMPANIES FUND	65.873	65.873
11	SCHWAB FUNDAM INTER SMALL- COMP INDEX FD	71.002	71.002
14	GMO FUNDS PLC	226.560	226.560
15	FIRST TRUST EUROPE ALPHADIX FUND	254.208	254.208
16	FIRST TRUST DEVELOPED MARKETS EX-US ALPH	69.818	69.818
17	BBH FTE ALPHADIX FND II-F	8.961	8.961
18	GLOBAL X SCIENTIFIC BETA EUROPE ETF	1.012	1.012
19	FCP BNP PARIBAS ACTIONS EUROLAND	24.706	24.706
20	FCP REGARD SELECTIF ACTIONS MONDE	50.000	50.000
21	FCP REGARD SEL.ACT EURO,	533.763	533.763
22	FCP ERAFP ACT INDII	60.036	60.036
23	FRANKLIN TEMPLETON INVESTMENT FUNDS	357.932	357.932
28	UBS (US) GROUP TRUST	5.759	5.759
31	THE BOEING COMPANY EMPLOYEE RETIREMENT P	9.550	9.550
34	UBS GLOBAL ASSET MANAGEMENT LIFE LTD	2.330	2.330
35	ASPIRIANT RISK MANAGED GLOBAL EQUITY FUND	1.055	1.055
38	STICHTING PENSIOENFONDS VOOR HUISARTSEN	9.622	9.622
41	BUREAU OF LABOR FUNDS-LABOR INSURANCE FUND 10F	2.300	2.300
44	TRUST AND CUSTODY SERVICED BANK LIMITED	1.119	1.119
45	AQR FUNDS AQR TAX-MANAGED INTL MOMENTUM	419.903	419.903
47	PROSHARES MERGER ETF	18.206	18.206
48	JPMORGAN MULTI-MANAGER ALTERNATIVES FUND	162.723	162.723
49	ETF5 DIVERSIFIED-FACTOR DEVELOPED EUROPE INDEX FUND	70	70
61	ALLIANZ VIE ACE ACTIONS	150.000	150.000
62	AZ VIE PFON RETRAITE ACTION	95.000	95.000
63	NISSWA MASTER FUND LIMITED	1.960.505	1.960.505
64	ARROWSTREET EAFE ALPHA EXTENSION FUND	35.274	35.274
65	ARROWSTREET GLOBAL EQUITY - ALPHA EXTENSION FUND II	87.353	87.353
68	LEGAL AND GENERAL ASSURANCE PENSIONS MANAGEMENT LIMITED	142.719	142.719
69	LEGAL AND GENERAL COLLECTIVE INVESTMENT TRUST	4.079	4.079
74	P. SCHOENFELD ASSET MANAGEMENT LP	109.016	109.016
75	LYXOR/PSAM WORLDARB FUND LIMITED	145.248	145.248
89	GMO OFFSHORE MASTER PORTFOLIOS V LTD-GMO COMP.FUND MASTER PORT. CO HEM.MGMT LTD	170.747	170.747
91	CONTRA COSTA COUNTY EMPLOYEES' RETIREMENT ASSOCIATION	95.857	95.857
93	SCHWAB INTERNATIONAL SMALL-CAP EQUITY ETF	78.476	78.476
94	SCHWAB FUNDAMENTAL INTERNATIONAL SMALL COMPANY ETF	73.498	73.498
96	OREGON PUBLIC EMPLOYEES RETIREMENT SYSTEM	32.903	32.903
98	ARIZONA STATE RETIREMENT SYSTEM	468	468
102	UAW RETIREE MEDICAL BENEFITS TRUST	62.521	62.521
104	GMO IMPLEMENTATION FUND	768.182	768.182
105	MARYLAND STATE RETIREMENT & PENSION SYSTEM	284	284
107	RUSSELL INVESTMENT COMPANY PLC	14.833	14.833
112	ARROWSTREET (CANADA) GLOBAL ALL-COUNTRY FUND I	29.774	29.774
113	OMERS ADMINISTRATION CORPORATION	454.200	454.200
119	CALIFORNIA PUBLIC EMPLOYEES RETIREMENT SYSTEM	719.314	719.314
125	WELLS FARGO BK DECL OF TR EST INV FUNDS FOR EMPLOYEE BEN TR	4.518	4.518
126	WELLS FARGO MASTER TRUST DIVERSIFIED STOCK PORTFOLIO	33.149	33.149
129	WASHINGTON STATE INVESTMENT BOARD	109.350	109.350
130	WISDOMTREE EUROPE LOCAL RECOVERY FUND	2.070	2.070
135	GOLDMAN SACHS FUNDS	2.092	2.092
137	MERRILL LYNCH INVESTMENT SOLUTIONS	145.101	145.101
138	UBS ETF	14.334	14.334

Descrizione del gruppo	Voto	
154 SAN DIEGO CITY EMPLOYEES' RETIREMENT SYSTEM	8.715	8.715
159 ONTARIO TEACHERS PENSION PLAN BOARD	22.192	22.192
183 NATIONAL RAILROAD RETIREMENT INVESTMENT TRUST	18.131	18.131
186 LOCKHEED MARTIN CORPORATION MASTER RETIREMENT TRUST	591	591
187 UTAH STATE RETIREMENT SYSTEMS	11	11
192 STICHTING PENSIOENFONDS VAN DE METALEKTRO (PMI)	11.012	11.012
194 PUBLIC EMPLOYEES RETIREMENT ASSOCIATION OF COLORADO	86.406	86.406
210 FRANKLIN ALTERNATIVE STRATEGIESFD-FRANKLIN K2 A.STRATEGIES FD	283.750	283.750
213 PRINCIPAL FUNDS INC GLOBAL MULTI STRATEGY FUND	78.479	78.479
<b>Parziali Gruppo</b>	<b>8.406.660</b>	<b>8.406.660</b>

SCHEDA 05

Non Definito

C  A  NQ  NV

Assemblea Ordinaria

N. DelegaDelegante

	Azioni	Voti
7 VANGUARD EUROPEAN STOCK INDEX FUND	421.098	421.098
8 VANGUARD DEVELOPED MARKETS INDEX FUND	454.730	454.730
12 VANGUARD TOTAL WORLD STOCK INDEX FUND	43.842	43.842
13 VANGUARD FTSE ALL WORLD SMALL CAP IND FU	298.594	298.594
24 VANGUARD INVESTMENT SERIES, PLC	26.312	26.312
30 VANGUARD INTERNATIONAL SMALL COMPANIES I	11.626	11.626
32 ONEPATH GLOBAL SHARES - SMALL CAP INDEX	9.114	9.114
39 VANGUARD TOTAL INTERNATIONAL STOCK INDEX	1.977.570	1.977.570
123 VANGUARD FTSE DEVELOPED EUROPE ALL CAP INDEX ETF	2.411	2.411
124 VANGUARD FTSE DEVELOPED ALL CAP EX NORTH AMERICA INDEX ETF	459	459
172 SUNSUPER SUPERANNUATION FUND	762	762
191 WHEELS COMMON INVESTMENT FUND	2.763	2.763
214 VANGUARD GLOBAL MINIMUM VOLATILITY FUND	156.181	156.181
219 STICHTING PENSIOENFONDS HORECA & CATERING	13.960	13.960
<b>Parziali Gruppo</b>	<b>3.419.422</b>	<b>3.419.422</b>

SCHEDA 06

Non Definito

C  A  NQ  NV

Assemblea Ordinaria

N. DelegaDelegante

	Azioni	Voti
101 PARAMETRIC INTERNATIONAL EQUITY FUND	5.848	5.848
110 PIMCO RAE FUNDAMENTAL INTERNATIONAL FUND LLC	66.978	66.978
111 PIMCO EQUITY SERIES: PIMCO RAE FUNDAMENTAL INTERNATIONAL FUND	18.191	18.191
136 MERRILL LYNCH INVESTMENT SOLUTIONS	74.619	74.619
177 82A HOLDINGS, LLC	1	1
234 EMPLOYEE RETIREMENT INCOME PLANTRUST OF 3M COM	16.852	16.852
244 FLORIDA, LLC - APERIO	87.030	87.030
245 HOAG FAMILY TRUST - APERIO	3.209	3.209
<b>Parziali Gruppo</b>	<b>272.728</b>	<b>272.728</b>

SCHEDA 07

Non Definito

C  A  NQ  NV

Assemblea Ordinaria

N. DelegaDelegante

	Azioni	Voti
240 UMC BENEFIT BOARD, INC	4.453	4.453
<b>Parziali Gruppo</b>	<b>4.453</b>	<b>4.453</b>



Descrizione del gruppo	Voto	Assemblea Ordinaria	
		Azioni	Voti
SCHEDA 08	<u>Non Definito</u>	<input checked="" type="checkbox"/> C <input type="checkbox"/> A <input type="checkbox"/> NQ <input type="checkbox"/> NV	
<b>N. DelegaDelegante</b>			
1	ARCA SGR ARCA AZIONI ITALIA	350.000	350.000
2	ARCA SGR ARCA STRATEGIA GLOBALE CRESCITA	300.000	300.000
3	ARCA SGR ARCA STRATEGIA GLOBALE OPPORTUNITA'	50.000	50.000
66	EURIZON EASY FUND EQUITY ITALY LTE	1.586	1.586
67	EURIZON EASY FUND EQUITY ITALY	142.544	142.544
<b>Parziali Gruppo</b>		<b>844.130</b>	<b>844.130</b>

Descrizione del gruppo	Voto	Assemblea Ordinaria	
		Azioni	Voti
SCHEDA 09	<u>Non Definito</u>	<input checked="" type="checkbox"/> C <input type="checkbox"/> A <input type="checkbox"/> NQ <input type="checkbox"/> NV	
<b>N. DelegaDelegante</b>			
120	CALIFORNIA STATE TEACHERS RETIREMENT SYSTEM	118.817	118.817
<b>Parziali Gruppo</b>		<b>118.817</b>	<b>118.817</b>

Descrizione del gruppo	Voto	Assemblea Ordinaria	
		Azioni	Voti
SCHEDA 10	<u>Non Definito</u>	<input checked="" type="checkbox"/> C <input type="checkbox"/> A <input type="checkbox"/> NQ <input type="checkbox"/> NV	
<b>N. DelegaDelegante</b>			
36	FLEXSHARES MORNINGSTAR DEVELOPED MARKETS EX-US FACTOR TILT INDEX FUND	5.732	5.732
156	COLLEGE RETIREMENT EQUITIES FUND	164.994	164.994
173	NTGI-QM COMMON DAILY ALL COUNWD EX-US INV MKT INDEX F NONLEND	6.298	6.298
175	DFI LP EQUITY (PASSIVE)	1.844	1.844
179	FORD MOTOR COMPANY DEFINED BENEFIT MASTER TRUST	3.945	3.945
182	NORTHERN TRUST GLOBAL INVESTMENTS COLLECTIVE FUNDS TRUST	116.779	116.779
193	NORTHERN TRUST UCITS COMMON CONTRACTUAL FUND	25.070	25.070
195	PUBLIC EMPLOYEES RETIREMENT ASSOCIATION OF COLORADO	26.265	26.265
196	MUNICIPAL EMPLOYEES' ANNUITY AND BENEFIT FUND OF CHICAGO	21.515	21.515
<b>Parziali Gruppo</b>		<b>372.442</b>	<b>372.442</b>

Descrizione del gruppo	Voto	Assemblea Ordinaria	
		Azioni	Voti
SCHEDA 11	<u>Non Definito</u>	<input checked="" type="checkbox"/> C <input type="checkbox"/> A <input type="checkbox"/> NQ <input type="checkbox"/> NV	
<b>N. DelegaDelegante</b>			
5	BANK JULIUS BAER & CO LTD	25.565	25.565
<b>Parziali Gruppo</b>		<b>25.565</b>	<b>25.565</b>

Descrizione del gruppo	Voto	Assemblea Ordinaria	
		Azioni	Voti
SCHEDA 12	<u>Non Definito</u>	<input checked="" type="checkbox"/> C <input type="checkbox"/> A <input type="checkbox"/> NQ <input type="checkbox"/> NV	
<b>N. DelegaDelegante</b>			
25	FIRST CLEARING LLC	46.463	46.463
37	PUBLIC EMPLOYEES RETIREMENT SYSTEM OF OH	101.383	101.383
50	RBC TOR POOLED CLTS A/C	752	752
<b>Parziali Gruppo</b>		<b>148.598</b>	<b>148.598</b>

Descrizione del gruppo	Voto	Assemblea Ordinaria	
		Azioni	Voti
SCHEDA 13	<u>Non Definito</u>	<input checked="" type="checkbox"/> C <input type="checkbox"/> A <input type="checkbox"/> NQ <input type="checkbox"/> NV	
<b>N. DelegaDelegante</b>			

Descrizione del gruppo	Voto		
51 C.I.C. EQUITIES		2.057.275	2.057.275
52 CICOONE FUND		283.425	283.425
88 FIMAN LIMITED		229.437	229.437
<b>Parziali Gruppo</b>		<b>2.570.137</b>	<b>2.570.137</b>
SCHEDA 14	<u>Non Definito</u>	<input checked="" type="checkbox"/> C <input type="checkbox"/> A <input type="checkbox"/> NQ <input type="checkbox"/> NV	<b>Assemblea Ordinaria</b> <b>Azioni</b> <b>Voti</b>
<b>N. DelegaDelegante</b>			
70 PM MANAGER FUND SPC-SEGREGATED PORTFOLIO 38		976.277	976.277
<b>Parziali Gruppo</b>		<b>976.277</b>	<b>976.277</b>
SCHEDA 15	<u>Non Definito</u>	<input checked="" type="checkbox"/> C <input type="checkbox"/> A <input type="checkbox"/> NQ <input type="checkbox"/> NV	<b>Assemblea Ordinaria</b> <b>Azioni</b> <b>Voti</b>
<b>N. DelegaDelegante</b>			
80 GOVERNMENT OF NORWAY		1.049.118	1.049.118
<b>Parziali Gruppo</b>		<b>1.049.118</b>	<b>1.049.118</b>
SCHEDA 16	<u>Non Definito</u>	<input checked="" type="checkbox"/> C <input type="checkbox"/> A <input type="checkbox"/> NQ <input type="checkbox"/> NV	<b>Assemblea Ordinaria</b> <b>Azioni</b> <b>Voti</b>
<b>N. DelegaDelegante</b>			
81 UBS FUND MGT (CH) AG CH0516/UBSCHIE2-EGSCPII		25.854	25.854
82 CH0526 - UBS (CH) INSTITUTIONAL FUND - EQUITIES GLOBAL SMALL CAP PASSIVE II		4.541	4.541
83 ARROWSTREET INTERNATIONAL EQUITY - ALPHA EXTENSION FUND II		272.564	272.564
84 ALPHA EXTENSION FUND		116.316	116.316
85 ARROWSTREET GLOBAL EQUITY ALPHA EXTENSION FUND		55.996	55.996
86 ARROWSTREET CAPITAL GLOBAL EQUITY ALPHA EXTENSION FUND LIMITED		196.380	196.380
200 EURIZONCAPITAL SGR S.P.A. - EURIZON AZIONI ITALIA		178.960	178.960
<b>Parziali Gruppo</b>		<b>850.611</b>	<b>850.611</b>
SCHEDA 17	<u>Non Definito</u>	<input checked="" type="checkbox"/> C <input type="checkbox"/> A <input type="checkbox"/> NQ <input type="checkbox"/> NV	<b>Assemblea Ordinaria</b> <b>Azioni</b> <b>Voti</b>
<b>N. DelegaDelegante</b>			
87 CHEYNE EUROPEAN EVENT DRIVEN FUND L.P.		1.921.899	1.921.899
<b>Parziali Gruppo</b>		<b>1.921.899</b>	<b>1.921.899</b>
<b>Totali Gruppi / Titolare</b>		<b>63.381.553</b>	<b>63.381.553</b>

ALLEGATO "D" AL VERBALE  
 DI ASSEMBLEA ORDINARIA  
 DI "ITALCEMENTI SPA" DEL  
 08 APRILE 2016

FAVOREVOLE		CONTRARIO		ASTENUTO		NON VOTANTE		QUORUM	
TREVISAN ALTRI	% su presenti 62.222.014 157.888.893	% su capitale sociale	% su presenti	% su capitale sociale	% su presenti	% su capitale sociale	% su presenti	% su capitale sociale	
	220.110.907	63.020	0	0,000	0,000	1.159.539	0,332	221.270.454	221.270.454
TOTALE			8			1.159.539		221.270.454	
VERIFICA TOTALI VOTANTI									
349.270.880 tot.azioni									



Badge	Titolare	Assemblea Ordinaria	
		Azioni	Voti
202	CARDARELLI ANGELO	0	0
Descrizione del gruppo <i>Voto</i> ALLEGATO "F" AL VERBALE DI ASSEMBLEA ORDINARIA DI "ITALCEMENTI SPA" DELL'8 APRILE 2016			
SCHEDA 01	<i>Non Definito</i>	<input type="checkbox"/> F <input type="checkbox"/> C <input type="checkbox"/> A <input type="checkbox"/> NQ <input checked="" type="checkbox"/>	Assemblea Ordinaria
		Azioni	Voti
N. DelegaDelegante			
4	CHALLENGE FUNDS	41.215	41.215
57	INTERFUND SICAV INTERFUND EQUITY ITALY	90.952	90.952
58	FIDEURAM ASSET MANAGEMENT (IRELAND) FONDI ITALIA EQUITY ITALY	164.587	164.587
198	MEDIOLANUM GESTIONE FONDI SGR S.P.A - FLESSIBILE ITALIA	231.150	231.150
199	MEDIOLANUM GESTIONE FONDI SGR S.P.A - FLESSIBILE STRATEGICO	631.635	631.635
Parziali Gruppo		1.159.539	1.159.539
SCHEDA 02	<i>Non Definito</i>	<input type="checkbox"/> F <input checked="" type="checkbox"/> A <input type="checkbox"/> NQ <input type="checkbox"/> NV	Assemblea Ordinaria
		Azioni	Voti
N. DelegaDelegante			
9	FIDELITY FUNDS SICAV	2.467.661	2.467.661
10	ING DIRECT	14.280	14.280
26	H.E.S.T. AUSTRALIA LIMITED	66.039	66.039
27	DELTA MASTER TRUST	279.553	279.553
29	DELTA PILOTS DISABILITY AND SURVIVORSHIP	25.679	25.679
33	BLACKROCK INDEXED ALL-COUNTRY EQUITY FUN	955	955
40	NEW MEXICO STATE INVESTMENT COUNCIL	6.349	6.349
42	BUREAU OF LABOR FUNDS-LABOR INSURANCE FUND 10F	5.383	5.383
43	BUREAU OF LABOR FUNDS-LABOR PENSION FUND	2.526	2.526
46	BAPTIST HEALTH SOUTH FLORIDA INC	33.086	33.086
53	FCP SAKKARAH 7	4.768	4.768
54	ANIMA SGR SPA - ANIMA ITALIA	92.397	92.397
55	ANIMA SGR SPA - ANIMA GEO ITALIA	178.947	178.947
56	PINE RIVER BAXTER FUND LTD	682.433	682.433
59	RWC FUNDS	71.763	71.763
71	AQR DELTA MASTER ACCOUNT LP COOGER FIDUCIARY SERVICES (CAYMAN) LTD	2.821	2.821
72	PSAM MERGER MASTER FUND LTD	16	16
73	AHL GENI-SIS LIMITED	616	616
76	AQR ABSOLUTE RETURN MASTER ACCOUNT LP	1.434	1.434
77	TWO SIGMA EQUITY PORTFOLIO, LLC	207	207
78	IFR ED GLOBAL MASTER TRUST	178	178
79	PSAM WORLDARB MASTER FUND LTD CITCO FUND SERVICES (CAYMAN ISLANDS) LTD	1.295	1.295
90	AQR MULTI-STRATEGY FUND V LP CO AQR CAPITAL MGM LLC	1.302	1.302
95	BRANDES INTERNATIONAL SMALL CAP EQUITY FUND	988.642	988.642
97	INTERNATIONAL MONETARY FUND	5.208	5.208
99	ARIZONA STATE RETIREMENT SYSTEM	24.250	24.250
100	BRANDES INVESTMENT FUNDS PLC	436.312	436.312
108	BRANDES CANADA INTERNATIONAL EQUITY UNIT TRUST	49.316	49.316
109	CITY OF NEW YORK GROUP TRUST	50.548	50.548
118	SSGA SPDR ETFS EUROPE II PUBLIC LIMITED COMPANY	24.299	24.299
127	WILMINGTON TRUST RETIREMENT AND INST SER CO COLLECTIVE INV TR	49.755	49.755
128	WASHINGTON STATE INVESTMENT BOARD	21.284	21.284
131	SPDR EURO STOXX SMALL CAP ETF	24.255	24.255

Descrizione del gruppo	Voto	
132 SSGA RUSSELL FD GL EX-US INDEX NONLENDING QP COMMON TRUST FUND	2.361	2.361
133 SS BK AND TRUST COMPANY INV FUNDS FOR TAXEXEMPT RETIREMENT PL	324.664	324.664
134 ALLIANZ GLOBAL INVESTORS FUND	1.538.845	1.538.845
139 ISHARES MSCI EAFE SMALL CAP ETF	463.952	463.952
140 ISHARES MSCI EUROPE SMALL-CAP ETF	10.827	10.827
141 BLACKROCK INST TRUST CO NA INV FUNDSFOR EMPLOYEE BENEFIT TR	357.873	357.873
142 ISHARES CORE MSCI EAFE ETF	148.108	148.108
143 ISHARES CORE MSCI TOTAL INTERNATIONAL STOCK ETF	18.492	18.492
144 ISHARES CORE MSCI EAFE IMI INDEX ETF	5.950	5.950
145 ISHARES MSCI EUROPE IMI INDEX ETF	3.835	3.835
146 ISHARES MSCI EUROPE IMI ETF	21.555	21.555
147 ISHARES INTERNATIONAL FUNDAMENTAL INDEX ETF	2.399	2.399
148 CONNECTICUT GENERAL LIFE INSURANCE COMPANY	1.074	1.074
149 BGI MSCI EAFE SMALL CAP EQUITY INDEX FUND B	3.054	3.054
150 BGI MSCI EMU IMI INDEX FUND B	4	4
151 BLACKROCK MSCI WORLD SMALL CAP EQ ESG SCREENED INDEX FUND B	574	574
152 BRANDES INSTITUTIONAL INTERNATIONAL EQUITY FUND	237.275	237.275
153 IBM 401K PLUS PLAN	45.589	45.589
155 STATE OF ALASKA RETIREMENT AND BENEFITS PLANS	578.328	578.328
157 SPDR S+P INTERNATIONAL MIDCAP ETF	5.789	5.789
158 SPDR S+P INTERNATIONAL MATERIALS SECTOR ETF	556	556
160 BRANDES GLOBAL SMALL CAP EQUITY FUND	60.830	60.830
161 CITY OF PROVIDENCE EMPLOYEES RETIREMENT SYSTEM	2.559	2.559
162 MSCI EAFE SMALL CAP PROV INDEX SEC COMMON TR F	47.006	47.006
163 ISHARES PUBLIC LIMITED COMPANY	435.617	435.617
164 ISHARES II PUBLIC LIMITED COMPANY	31.115	31.115
165 ISHARES VII PLC	182.988	182.988
166 BLACKROCK AM DE FOR ISHARES EURO STOXX UCITS ETF (DE)	64.433	64.433
167 BLACKROCK AM DE FOR ISHS STOXX EUROPE SMALL 200 UCITS ETF (DE)	126.338	126.338
168 BLACKROCK AM DE FOR ISHARES STOXX EUROPE 600 UCITS ETF (DE)	146.700	146.700
169 BLACKROCK AM SCH AG OBO BIP'S WORLD EX SW SMALL CAP EQ INDEX F	21.361	21.361
170 MANAGED PENSION FUNDS LIMITED	37.995	37.995
171 STICHTING PHILIPS PENSIOENFONDS	34.180	34.180
174 BRANDES INSTITUTIONAL EQUITY TRUST	984.904	984.904
176 GRIFFIN FAMILY TRUST	27.163	27.163
178 THOMPSON & MURFF INVESTMENTS LP	3.147	3.147
180 FORD MOTOR COMPANY DEFINED BENEFIT MASTER TRUST	1.392	1.392
181 HARRY-ANNA INVESTMENT FUND INC.	8.626	8.626
184 NEW ZEALAND SUPERANNUATION FUND	11.825	11.825
185 BRANDES INVESTMENT PARTNERS, LP 401(K) PLAN	20.358	20.358
188 FORD MOTOR COMPANY OF CANADA, LIMITED PENSION TRUST	992	992
189 STICHTING HEINEKEN PENSIOENFONDS	13.750	13.750
190 WHEELS COMMON INVESTMENT FUND	6.860	6.860
197 ABU DHABI RETIREMENT PENSIONS AND BENEFITS FUND	17.851	17.851
201 NORTHWEST NATURAL GAS COMPANY RETIREMENT TRUST	9.866	9.866
203 PS FTSE RAFI DEVEL MAR EXUS PORT	10.577	10.577
204 SLI GLOBAL SICAV GLOBAL FOCUSEDSTRATEGIES FUND	50.917	50.917
205 IQ ARB MERGER ARBITRAGE ETF	57.110	57.110
206 POWERSHARES GLOBAL FUNDS IRELAND PUBLIC LIMITED COMPANY	227	227

Descrizione del gruppo	Voto	
211 ADVANCED SERIES TRUST AST GOLDMAN SACHS MULTI ASSET PORTFOLIO	2.535	2.535
212 DEUTSCHE X-TRACKERS MSCI EAFE SMALL CAP HEDGED EQUITY ETF	337	337
215 FIRST TRUST EUROZONE ALPHADAX UCITS ETF	22.803	22.803
216 BLACKROCK LIFE LIMITED	11.039	11.039
217 DEUTSCHE X-TRACKERS MSCI EMU HEDGED EQUITY ETF	4.519	4.519
218 INVESTIN PRO F.M.B.A., GLOBAL EQUITIES I	10.173	10.173
220 NATIONAL TREASURY MANAGEMENT AGENCY (AS CONTROLLER AND MANAGER OF THE IRELAND	13.147	13.147
221 CITW FUND, LP	903	903
222 STICHTING DOW PENSIOENFONDS	152.620	152.620
223 STG PFDS V.D. GRAFISCHE	48.391	48.391
224 POWERSHARES EMERGING MARKETS INFRASTRUCTURE PORTFOLIO	30.058	30.058
226 ALASKA PERMANENT FUND CORPORATION	18.480	18.480
227 BNY MELLON EMPLOYEE BENEFIT COLLECTIVE INVESTMENT FUND PLAN	7.055	7.055
228 ELECTRICAL WORKERS LOCAL 26 PENSION TRUST FUND	21.245	21.245
229 FIRE AND POLICE PENSION ASSN OF COLORADO	2.841	2.841
230 FLORIDA RETIREMENT SYSTEM	188.232	188.232
231 CITY OF HARTFORD MUNICIPAL EMPLOYEES' RETIREMEN	17.457	17.457
232 INTEGRYS ENERGY GROUP RETIREMENT PLAN TRUST	76.266	76.266
233 SOUTH DAKOTA RETIREMENT SYSTEM	195.965	195.965
235 LOCAL NO 8 IBEW RETIREMENT PLAN AND TRUST	7.085	7.085
236 PENSION RESERVES INVESTMENT TRUST FUND	80.603	80.603
237 INDIANA PUBLIC EMPLOYEES RETIREMENT FUND	11.487	11.487
239 UPS GROUP TRUST	81.063	81.063
242 VIRGINIA RETIREMENT SYSTEM	64.448	64.448
243 CF DV ACWI EX-U.S. IMI FUND	1.932	1.932
246 FIRST TRUST GLOBAL ALPHADAX UCITS ETF	1.151	1.151

**Parziali Gruppo** 12.873.183 12.873.183

SCHEDA 05

Non Definito



**Assemblea Ordinaria**

Azioni Voti

N. Delega Delegante

60 AMUNDI INTERNATIONAL SICAV	2.278.013	2.278.013
92 EWING MARION KAUFFMAN FOUNDATION	70.273	70.273
103 MERCER GLOBAL LOW VOLATILITY EQUITY FUND	27.537	27.537
106 MGI FUNDS PLC	107.354	107.354
114 FIRST EAGLE GLOBAL FUND	17.017.170	17.017.170
115 FIRST EAGLE OVERSEAS FUND	6.781.606	6.781.606
116 FIRST EAGLE OVERSEAS VARIABLE FUND	240.274	240.274
117 FIRST EAGLE GLOBAL INCOME BUILDER FUND	261.853	261.853
121 SOUTH CALIF UTD FOOD & COMM WK UN & FOOD EMPL JOINT PENS TR F	64.379	64.379
122 UNITED FOOD AND COMM WORKERS INT UNION-INDUSTRY PENSION FUND	66.261	66.261
202 FIRST EAGLE GLOBAL VALUE MASTERFUND	380.926	380.926
207 ASB INTERNATIONAL VALUE FUND, L.P.	186.334	186.334
208 FIRST EAGLE SOGEN GLOBAL FUND	356.390	356.390
209 SOFIRE FUND LTD	52.511	52.511
225 UTC COMMON INVESTMENT FUND PENTAGON HOUSE	37.881	37.881
238 UPS GROUP TRUST	387.327	387.327
241 UNITED TECHNOLOGIES CORP. MASTER RETIREMENT TR	51.885	51.885

**Parziali Gruppo** 28.367.974 28.367.974

**Assemblea Ordinaria**



## N. DelegaDelegante

6	GMO INTERNATIONAL SMALL COMPANIES FUND	65.873	65.873
11	SCHWAB FUNDAM INTER SMALL- COMP INDEX FD	71.002	71.002
14	GMO FUNDS PLC	226.560	226.560
15	FIRST TRUST EUROPE ALPHADEX FUND	254.208	254.208
16	FIRST TRUST DEVELOPED MARKETS EX-US ALPH	69.818	69.818
17	BBH FTE ALPHADEX FND II-F	8.961	8.961
18	GLOBAL X SCIENTIFIC BETA EUROPE ETF	1.012	1.012
19	FCP BNP PARIBAS ACTIONS EUROLAND	24.706	24.706
20	FCP REGARD SELECTIF ACTIONS MONDE	50.000	50.000
21	FCP REGARD SELACT EURO.	533.763	533.763
22	FCP ERAFP ACT INDII	60.036	60.036
23	FRANKLIN TEMPLETON INVESTMENT FUNDS	357.932	357.932
28	UBS (US) GROUP TRUST	5.759	5.759
31	THE BOEING COMPANY EMPLOYEE RETIREMENT P	9.550	9.550
34	UBS GLOBAL ASSET MANAGEMENT LIFE LTD	2.330	2.330
35	ASPIRIANT RISK MANAGED GLOBAL EQUITY FUND	1.055	1.055
38	STICHTING PENSIOENFONDS VOOR HUISARTSEN	9.622	9.622
41	BUREAU OF LABOR FUNDS-LABOR INSURANCE FUND 10F	2.300	2.300
44	TRUST AND CUSTODY SERVICED BANK LIMITED	1.119	1.119
45	AQR FUNDS AQR TAX-MANAGED INTL MOMENTUM	419.903	419.903
47	PROSHARES MERGER ETF	18.206	18.206
48	JPMORGAN MULTI-MANAGER ALTERNATIVES FUND	162.723	162.723
49	ETF'S DIVERSIFIED-FACTOR DEVELOPED EUROPE INDEX FUND	70	70
61	ALLIANZ VIE ACE ACTIONS	150.000	150.000
62	AZ VIE PFON RETRAITE ACTION	95.000	95.000
63	NISSWA MASTER FUND LIMITED	1.960.505	1.960.505
64	ARROWSTREET EAFE ALPHA EXTENSION FUND	35.274	35.274
65	ARROWSTREET GLOBAL EQUITY - ALPHA EXTENSION FUND II	87.353	87.353
68	LEGAL AND GENERAL ASSURANCE PENSIONS MANAGEMENT LIMITED	142.719	142.719
69	LEGAL AND GENERAL COLLECTIVE INVESTMENT TRUST	4.079	4.079
74	P. SCHOENFELD ASSET MANAGEMENT LP	109.016	109.016
75	LYXOR/PSAM WORLDARB FUND LIMITED	145.248	145.248
89	GMO OFFSHORE MASTER PORTFOLIOS V LTD-GMO COMP.FUND MASTER PORT. CO HEM.MGMT LTD	170.747	170.747
91	CONTRA COSTA COUNTY EMPLOYEES' RETIREMENT ASSOCIATION	95.857	95.857
93	SCHWAB INTERNATIONAL SMALL-CAP EQUITY ETF	78.476	78.476
94	SCHWAB FUNDAMENTAL INTERNATIONAL SMALL COMPANY ETF	73.498	73.498
96	OREGON PUBLIC EMPLOYEES RETIREMENT SYSTEM	32.903	32.903
98	ARIZONA STATE RETIREMENT SYSTEM	468	468
102	UAW RETIREE MEDICAL BENEFITS TRUST	62.521	62.521
104	GMO IMPLEMENTATION FUND	768.182	768.182
105	MARYLAND STATE RETIREMENT & PENSION SYSTEM	284	284
107	RUSSELL INVESTMENT COMPANY PLC	14.833	14.833
112	ARROWSTREET (CANADA) GLOBAL ALL-COUNTRY FUND I	29.774	29.774
113	OMERS ADMINISTRATION CORPORATION	454.200	454.200
119	CALIFORNIA PUBLIC EMPLOYEES RETIREMENT SYSTEM	719.314	719.314
125	WELLS FARGO BK DECL OF TR EST INV FUNDS FOR EMPLOYEE BEN TR	4.518	4.518
126	WELLS FARGO MASTER TRUST DIVERSIFIED STOCK PORTFOLIO	33.149	33.149
129	WASHINGTON STATE INVESTMENT BOARD	109.350	109.350
130	WISDOMTREE EUROPE LOCAL RECOVERY FUND	2.070	2.070
135	GOLDMAN SACHS FUNDS	2.092	2.092
137	MERRILL LYNCH INVESTMENT SOLUTIONS	145.101	145.101
138	UBS ETF	14.334	14.334



Descrizione del gruppo	Voto		
154 SAN DIEGO CITY EMPLOYEES' RETIREMENT SYSTEM	8.715	8.715	
159 ONTARIO TEACHERS PENSION PLAN BOARD	22.192	22.192	
183 NATIONAL RAILROAD RETIREMENT INVESTMENT TRUST	18.131	18.131	
186 LOCKHEED MARTIN CORPORATION MASTER RETIREMENT TRUST	591	591	
187 UTAH STATE RETIREMENT SYSTEMS	11	11	
192 STICHTING PENSIOENFONDS VAN DE METALEKTRO (PME)	11.012	11.012	
194 PUBLIC EMPLOYEES RETIREMENT ASSOCIATION OF COLORADO	86.406	86.406	
210 FRANKLIN ALTERNATIVE STRATEGIESFD-FRANKLIN K2 A.STRATEGIES FD	283.750	283.750	
213 PRINCIPAL FUNDS INC GLOBAL MULTI STRATEGY FUND	78.479	78.479	
<b>Parziali Gruppo</b>	<b>8.406.660</b>	<b>8.406.660</b>	

SCHEDA 05

Non Definito

Assemblea Ordinaria

Azioni Voti

N. DelegaDelegante

7 VANGUARD EUROPEAN STOCK INDEX FUND	421.098	421.098	
8 VANGUARD DEVELOPED MARKETS INDEX FUND	454.730	454.730	
12 VANGUARD TOTAL WORLD STOCK INDEX FUND	43.842	43.842	
13 VANGUARD FTSE ALL WORLD SMALL CAP IND FU	298.594	298.594	
24 VANGUARD INVESTMENT SERIES, PLC	26.312	26.312	
30 VANGUARD INTERNATIONAL SMALL COMPANIES I	11.626	11.626	
32 ONEPATH GLOBAL SHARES - SMALL CAP INDEX	9.114	9.114	
39 VANGUARD TOTAL INTERNATIONAL STOCK INDEX	1.977.570	1.977.570	
123 VANGUARD FTSE DEVELOPED EUROPE ALL CAP INDEX ETF	2.411	2.411	
124 VANGUARD FTSE DEVELOPED ALL CAP EX NORTH AMERICA INDEX ETF	459	459	
172 SUNSUPER SUPERANNUATION FUND	762	762	
191 WHEELS COMMON INVESTMENT FUND	2.763	2.763	
214 VANGUARD GLOBAL MINIMUM VOLATILITY FUND	156.181	156.181	
219 STICHTING PENSIOENFONDS HORECA & CATERING	13.960	13.960	

**Parziali Gruppo**

**3.419.422 3.419.422**

SCHEDA 06

Non Definito

Assemblea Ordinaria

Azioni Voti

N. DelegaDelegante

101 PARAMETRIC INTERNATIONAL EQUITY FUND	5.848	5.848	
110 PIMCO RAE FUNDAMENTAL INTERNATIONAL FUND LLC	66.978	66.978	
111 PIMCO EQUITY SERIES: PIMCO RAE FUNDAMENTAL INTERNATIONAL FUND	18.191	18.191	
136 MERRILL LYNCH INVESTMENT SOLUTIONS	74.619	74.619	
177 82A HOLDINGS, LLC	1	1	
234 EMPLOYEE RETIREMENT INCOME PLAN TRUST OF 3M COM	16.852	16.852	
244 FLORIDA, LLC - APERIO	87.030	87.030	
245 HOAG FAMILY TRUST - APERIO	3.209	3.209	

**Parziali Gruppo**

**272.728 272.728**

SCHEDA 07

Non Definito

Assemblea Ordinaria

Azioni Voti

N. DelegaDelegante

240 UMC BENEFIT BOARD, INC	4.453	4.453	
----------------------------	-------	-------	--

**Parziali Gruppo**

**4.453 4.453**

Descrizione del gruppo	Foto						Assemblea Ordinaria	
		F	C	<input checked="" type="checkbox"/>	NQ	NV	Azioni	Voti
SCHEDA 08	<u>Non Definito</u>	<input type="checkbox"/>	<input type="checkbox"/>	<input checked="" type="checkbox"/>	<input type="checkbox"/>	<input type="checkbox"/>		
<b>N. DelegaDelegante</b>								
1	ARCA SGR ARCA AZIONI ITALIA						350.000	350.000
2	ARCA SGR ARCA STRATEGIA GLOBALE CRESCITA						300.000	300.000
3	ARCA SGR ARCA STRATEGIA GLOBALE OPPORTUNITA'						50.000	50.000
66	EURIZON EASY FUND EQUITY ITALY LTE						1.586	1.586
67	EURIZON EASY FUND EQUITY ITALY						142.544	142.544
<b>Parziali Gruppo</b>							844.130	844.130

Descrizione del gruppo	Foto						Assemblea Ordinaria	
		F	<input checked="" type="checkbox"/>	A	NQ	NV	Azioni	Voti
SCHEDA 09	<u>Non Definito</u>	<input type="checkbox"/>	<input checked="" type="checkbox"/>	<input type="checkbox"/>	<input type="checkbox"/>	<input type="checkbox"/>		
<b>N. DelegaDelegante</b>								
120	CALIFORNIA STATE TEACHERS RETIREMENT SYSTEM						118.817	118.817
<b>Parziali Gruppo</b>							118.817	118.817

Descrizione del gruppo	Foto						Assemblea Ordinaria	
		<input checked="" type="checkbox"/>	C	A	NQ	NV	Azioni	Voti
SCHEDA 10	<u>Non Definito</u>	<input checked="" type="checkbox"/>	<input type="checkbox"/>	<input type="checkbox"/>	<input type="checkbox"/>	<input type="checkbox"/>		
<b>N. DelegaDelegante</b>								
36	FLEXSHARES MORNINGSTAR DEVELOPED MARKETS EX-US FACTOR TILT INDEX FUND						5.732	5.732
156	COLLEGE RETIREMENT EQUITIES FUND						164.994	164.994
173	NTGI-QM COMMON DAILY ALL COUNWD EX-US INV MKT INDEX F NONLEND						6.298	6.298
175	DFI LP EQUITY (PASSIVE)						1.844	1.844
179	FORD MOTOR COMPANY DEFINED BENEFIT MASTER TRUST						3.945	3.945
182	NORTHERN TRUST GLOBAL INVESTMENTS COLLECTIVE FUNDS TRUST						116.779	116.779
193	NORTHERN TRUST UCITS COMMON CONTRACTUAL FUND						25.070	25.070
195	PUBLIC EMPLOYEES RETIREMENT ASSOCIATION OF COLORADO						26.265	26.265
196	MUNICIPAL EMPLOYEES' ANNUITY AND BENEFIT FUND OF CHICAGO						21.515	21.515
<b>Parziali Gruppo</b>							372.442	372.442

Descrizione del gruppo	Foto						Assemblea Ordinaria	
		<input checked="" type="checkbox"/>	C	A	NQ	NV	Azioni	Voti
SCHEDA 11	<u>Non Definito</u>	<input checked="" type="checkbox"/>	<input type="checkbox"/>	<input type="checkbox"/>	<input type="checkbox"/>	<input type="checkbox"/>		
<b>N. DelegaDelegante</b>								
5	BANK JULIUS BAER & CO LTD						25.565	25.565
<b>Parziali Gruppo</b>							25.565	25.565

Descrizione del gruppo	Foto						Assemblea Ordinaria	
		F	<input checked="" type="checkbox"/>	A	NQ	NV	Azioni	Voti
SCHEDA 12	<u>Non Definito</u>	<input type="checkbox"/>	<input checked="" type="checkbox"/>	<input type="checkbox"/>	<input type="checkbox"/>	<input type="checkbox"/>		
<b>N. DelegaDelegante</b>								
25	FIRST CLEARING LLC						46.463	46.463
37	PUBLIC EMPLOYEES RETIREMENT SYSTEM OF OH						101.383	101.383
50	RBC TOR POOLED CLTS A/C						752	752
<b>Parziali Gruppo</b>							148.598	148.598

Descrizione del gruppo	Foto						Assemblea Ordinaria	
		<input checked="" type="checkbox"/>	C	A	NQ	NV	Azioni	Voti
SCHEDA 13	<u>Non Definito</u>	<input checked="" type="checkbox"/>	<input type="checkbox"/>	<input type="checkbox"/>	<input type="checkbox"/>	<input type="checkbox"/>		
<b>N. DelegaDelegante</b>								

Descrizione del gruppo	Voto		
51 C.I.C. EQUITIES		2.057.275	2.057.275
52 CICOONE FUND		283.425	283.425
88 FIMAN LIMITED		229.437	229.437
<b>Parziali Gruppo</b>		<b>2.570.137</b>	<b>2.570.137</b>
SCHEDA 14	<u>Non Definito</u>	<input checked="" type="checkbox"/> C <input type="checkbox"/> A <input type="checkbox"/> NQ <input type="checkbox"/> NV	<b>Assemblea Ordinaria</b> <b>Azioni</b> <b>Voti</b>
<b>N. DelegaDelegante</b>			
70 PM MANAGER FUND SPC-SEGREGATED PORTFOLIO 38		976.277	976.277
<b>Parziali Gruppo</b>		<b>976.277</b>	<b>976.277</b>
SCHEDA 15	<u>Non Definito</u>	<input checked="" type="checkbox"/> C <input type="checkbox"/> A <input type="checkbox"/> NQ <input type="checkbox"/> NV	<b>Assemblea Ordinaria</b> <b>Azioni</b> <b>Voti</b>
<b>N. DelegaDelegante</b>			
80 GOVERNMENT OF NORWAY		1.049.118	1.049.118
<b>Parziali Gruppo</b>		<b>1.049.118</b>	<b>1.049.118</b>
SCHEDA 16	<u>Non Definito</u>	<input type="checkbox"/> F <input checked="" type="checkbox"/> A <input type="checkbox"/> NQ <input type="checkbox"/> NV	<b>Assemblea Ordinaria</b> <b>Azioni</b> <b>Voti</b>
<b>N. DelegaDelegante</b>			
81 UBS FUND MGT (CH) AG CH0516/UBSCHIE2-EGSCPII		25.854	25.854
82 CH0526 - UBS (CH) INSTITUTIONAL FUND - EQUITIES GLOBAL SMALL CAP PASSIVE II		4.541	4.541
83 ARROWSTREET INTERNATIONAL EQUITY - ALPHA EXTENSION FUND II		272.564	272.564
84 ALPHA EXTENSION FUND		116.316	116.316
85 ARROWSTREET GLOBAL EQUITY ALPHA EXTENSION FUND		55.996	55.996
86 ARROWSTREET CAPITAL GLOBAL EQUITY ALPHA EXTENSION FUND LIMITED		196.380	196.380
200 EURIZONCAPITAL SGR S.P.A. - EURIZON AZIONI ITALIA		178.960	178.960
<b>Parziali Gruppo</b>		<b>850.611</b>	<b>850.611</b>
SCHEDA 17	<u>Non Definito</u>	<input checked="" type="checkbox"/> C <input type="checkbox"/> A <input type="checkbox"/> NQ <input type="checkbox"/> NV	<b>Assemblea Ordinaria</b> <b>Azioni</b> <b>Voti</b>
<b>N. DelegaDelegante</b>			
87 CHEYNE EUROPEAN EVENT DRIVEN FUND L.P.		1.921.899	1.921.899
<b>Parziali Gruppo</b>		<b>1.921.899</b>	<b>1.921.899</b>
<b>Totali Gruppi / Titolare</b>		<b>63.381.553</b>	<b>63.381.553</b>

	FAVOREVOLI	% su presenti	% su capitale sociale	CONTRARIO	% su presenti	% su capitale sociale	ASTENUTO	% su presenti	% su capitale sociale	NON VOTANTE	% su presenti	% su capitale sociale	QUORUM
TREVISAN	38.975.562			22.402.322			844.130			1.159.539			221.270.454
ALTRI	157.888.893						8						
TOTALE	196.864.455	88,970	56,364	22.402.322	0,381	0,242	844.138	0,524	0,332	1.159.539	0,524	0,332	221.270.454
													VERIFICA TOTALI VOTANTI
													349.270.680
													totalazioni

ALLEGATO "G" AL VERBALE  
 DI ASSEMBLEA ORDINARIA  
 DI "ITALCEMENTI SPA" DEL  
 08 APRILE 2016



Badge	Titolare	Assemblea Ordinaria	
		Azioni	Voti
<u>202</u>	<u>CARDARELLI ANGELO</u>	0	0
Descrizione del gruppo <i>Voto</i> ALLEGATO "I" AL VERBALE DI ASSEMBLEA ORDINARIA DI "ITALCEMENTI SPA" DELL' 8 APRILE 2016 Assemblea Ordinaria			
SCHEDA 01	<i>Non Definito</i>	<input type="checkbox"/> F <input type="checkbox"/> C <input type="checkbox"/> A <input type="checkbox"/> NQ <input checked="" type="checkbox"/>	Azioni Voti
N. DelegaDelegante			
4	CHALLENGE FUNDS	41.215	41.215
57	INTERFUND SICAV INTERFUND EQUITY ITALY	90.952	90.952
58	FIDEURAM ASSET MANAGEMENT (IRELAND) FONDITALIA EQUITY ITALY	164.587	164.587
198	MEDIOLANUM GESTIONE FONDI SGR S.P.A - FLESSIBILE ITALIA	231.150	231.150
199	MEDIOLANUM GESTIONE FONDI SGR S.P.A - FLESSIBILE STRATEGICO	631.635	631.635
Parziali Gruppo		1.159.539	1.159.539

Badge	Titolare	Assemblea Ordinaria	
		Azioni	Voti
SCHEDA 02	<i>Non Definito</i>	<input type="checkbox"/> F <input type="checkbox"/> C <input checked="" type="checkbox"/> NQ <input type="checkbox"/> NV	Azioni Voti
N. DelegaDelegante			
9	FIDELITY FUNDS SICAV	2.467.661	2.467.661
10	ING DIRECT	14.280	14.280
26	H.E.S.T. AUSTRALIA LIMITED	66.039	66.039
27	DELTA MASTER TRUST	279.553	279.553
29	DELTA PILOTS DISABILITY AND SURVIVORSHIP	25.679	25.679
33	BLACKROCK INDEXED ALL-COUNTRY EQUITY FUN	955	955
40	NEW MEXICO STATE INVESTMENT COUNCIL	6.349	6.349
42	BUREAU OF LABOR FUNDS-LABOR INSURANCE FUND 10F	5.383	5.383
43	BUREAU OF LABOR FUNDS-LABOR PENSION FUND	2.526	2.526
46	BAPTIST HEALTH SOUTH FLORIDA INC	33.086	33.086
53	FCP SAKKARAH 7	4.768	4.768
54	ANIMA SGR SPA - ANIMA ITALIA	92.397	92.397
55	ANIMA SGR SPA - ANIMA GEO ITALIA	178.947	178.947
56	PINE RIVER BAXTER FUND LTD	682.433	682.433
59	RWC FUNDS	71.763	71.763
71	AQR DELTA MASTER ACCOUNT LP COOGER FIDUCIARY SERVICES (CAYMAN) LTD	2.821	2.821
72	PSAM MERGER MASTER FUND LTD	16	16
73	AHL GENESIS LIMITED	616	616
76	AQR ABSOLUTE RETURN MASTER ACCOUNT LP	1.434	1.434
77	TWO SIGMA EQUITY PORTFOLIO, LLC	207	207
78	HFR ED GLOBAL MASTER TRUST	178	178
79	PSAM WORLDARB MASTER FUND LTD CITCO FUND SERVICES (CAYMAN ISLANDS) LTD	1.295	1.295
90	AQR MULTI-STRATEGY FUND VLLP CO AQR CAPITAL MGM LLC	1.302	1.302
95	BRANDES INTERNATIONAL SMALL CAP EQUITY FUND	988.642	988.642
97	INTERNATIONAL MONETARY FUND	5.208	5.208
99	ARIZONA STATE RETIREMENT SYSTEM	24.250	24.250
100	BRANDES INVESTMENT FUNDS PLC	436.312	436.312
108	BRANDES CANADA INTERNATIONAL EQUITY UNIT TRUST	49.316	49.316
109	CITY OF NEW YORK GROUP TRUST	50.548	50.548
118	SSGA SPDR ETFS EUROPE II PUBLIC LIMITED COMPANY	24.299	24.299
127	WILMINGTON TRUST RETIREMENT AND INST SER CO COLLECTIVE INV TR	49.755	49.755
128	WASHINGTON STATE INVESTMENT BOARD	21.284	21.284
131	SPDR EURO STOXX SMALL CAP ETF	24.255	24.255

Descrizione del gruppo	Voto	
! 132 SSGA RUSSELL FD GL EX-US INDEX NONLENDING QP COMMON TRUST FUND	2.361	2.361
133 SS BK AND TRUST COMPANY INV FUNDS FOR TAXEXEMPT RETIREMENT PL	324.664	324.664
134 ALLIANZ GLOBAL INVESTORS FUND	1.538.845	1.538.845
139 ISHARES MSCI EAFE SMALL CAP ETF	463.952	463.952
140 ISHARES MSCI EUROPE SMALL-CAP ETF	10.827	10.827
141 BLACKROCK INST TRUST CO NA INV FUNDSFOR EMPLOYEE BENEFIT TR	357.873	357.873
142 ISHARES CORE MSCI EAFE ETF	148.108	148.108
143 ISHARES CORE MSCI TOTAL INTERNATIONAL STOCK ETF	18.492	18.492
144 ISHARES CORE MSCI EAFE IMI INDEX ETF	5.950	5.950
145 ISHARES MSCI EUROPE IMI INDEX ETF	3.835	3.835
146 ISHARES MSCI EUROPE IMI ETF	21.555	21.555
147 ISHARES INTERNATIONAL FUNDAMENTAL INDEX ETF	2.399	2.399
148 CONNECTICUT GENERAL LIFE INSURANCE COMPANY	1.074	1.074
149 BGI MSCI EAFE SMALL CAP EQUITY INDEX FUND B	3.054	3.054
150 BGI MSCI EMU IMI INDEX FUND B	4	4
151 BLACKROCK MSCI WORLD SMALL CAP EQ ESG SCREENED INDEX FUND B	574	574
152 BRANDES INSTITUTIONAL INTERNATIONAL EQUITY FUND	237.275	237.275
153 IBM 401K PLUS PLAN	45.589	45.589
155 STATE OF ALASKA RETIREMENT AND BENEFITS PLANS	578.328	578.328
157 SPDR S+P INTERNATIONAL MIDCAP ETF	5.789	5.789
158 SPDR S+P INTERNATIONAL MATERIALS SECTOR ETF	556	556
160 BRANDES GLOBAL SMALL CAP EQUITY FUND	60.830	60.830
161 CITY OF PROVIDENCE EMPLOYEES RETIREMENT SYSTEM	2.559	2.559
162 MSCI EAFE SMALL CAP PROV INDEX SEC COMMON TR F	47.006	47.006
163 ISHARES PUBLIC LIMITED COMPANY	435.617	435.617
164 ISHARES II PUBLIC LIMITED COMPANY	31.115	31.115
165 ISHARES VII PLC	182.988	182.988
166 BLACKROCK AM DE FOR ISHARES EURO STOXX UCITS ETF (DE)	64.433	64.433
167 BLACKROCK AM DE FOR ISHS STOXX EUROPE SMALL 200 UCITS ETF (DE)	126.338	126.338
168 BLACKROCK AM DE FOR ISHARES STOXX EUROPE 600 UCITS ETF (DE)	146.700	146.700
169 BLACKROCK AM SCH AG OBO BIFS WORLD EX SW SMALL CAP EQ INDEX F	21.361	21.361
170 MANAGED PENSION FUNDS LIMITED	37.995	37.995
171 STICHTING PHILIPS PENSIOENFONDS	34.180	34.180
174 BRANDES INSTITUTIONAL EQUITY TRUST	984.904	984.904
176 GRIFFIN FAMILY TRUST	27.163	27.163
178 THOMPSON & MURFF INVESTMENTS LP	3.147	3.147
180 FORD MOTOR COMPANY DEFINED BENEFIT MASTER TRUST	1.392	1.392
181 HARRY-ANNA INVESTMENT FUND INC.	8.626	8.626
184 NEW ZEALAND SUPERANNUATION FUND	11.825	11.825
185 BRANDES INVESTMENT PARTNERS, LP 401(K) PLAN	20.358	20.358
188 FORD MOTOR COMPANY OF CANADA, LIMITED PENSION TRUST	992	992
189 STICHTING HEINEKEN PENSIOENFONDS	13.750	13.750
190 WHEELS COMMON INVESTMENT FUND	6.860	6.860
197 ABU DHABI RETIREMENT PENSIONS AND BENEFITS FUND	17.851	17.851
201 NORTHWEST NATURAL GAS COMPANY RETIREMENT TRUST	9.866	9.866
203 PS FTSE RAFI DEVEL MAR EXUS PORT	10.577	10.577
204 SLI GLOBAL SICAV GLOBAL FOCUSEDSTRATEGIES FUND	50.917	50.917
205 IQ ARB MERGER ARBITRAGE ETF	57.110	57.110
206 POWERSHARES GLOBAL FUNDS IRELAND PUBLIC LIMITED COMPANY	227	227

Descrizione del gruppo	Foto	
211 ADVANCED SERIES TRUST AST GOLDMAN SACHS MULTI ASSET PORTFOLIO	2.535	2.535
212 DEUTSCHE X-TRACKERS MSCI EAFE SMALL CAP HEDGED EQUITY ETF	337	337
215 FIRST TRUST EUROZONE ALPHADEX UCITS ETF	22.803	22.803
216 BLACKROCK LIFE LIMITED	11.039	11.039
217 DEUTSCHE X-TRACKERS MSCI EMU HEDGED EQUITY ETF	4.519	4.519
218 INVESTIN PRO F.M.B.A., GLOBAL EQUITIES I	10.173	10.173
220 NATIONAL TREASURY MANAGEMENT AGENCY (AS CONTROLLER AND MANAGER OF THE IRELAND	13.147	13.147
221 CITW FUND, LP	903	903
222 STICHTING DOW PENSIOENFONDS	152.620	152.620
223 STG PFDS V.D. GRAFISCHE	48.391	48.391
224 POWERSHARES EMERGING MARKETS INFRASTRUCTURE PORTFOLIO	30.058	30.058
226 ALASKA PERMANENT FUND CORPORATION	18.480	18.480
227 BNY MELLON EMPLOYEE BENEFIT COLLECTIVE INVESTMENT FUND PLAN	7.055	7.055
228 ELECTRICAL WORKERS LOCAL 26 PENSION TRUST FUND	21.245	21.245
229 FIRE AND POLICE PENSION ASSN OF COLORADO	2.841	2.841
230 FLORIDA RETIREMENT SYSTEM	188.232	188.232
231 CITY OF HARTFORD MUNICIPAL EMPLOYEES' RETIREMEN	17.457	17.457
232 INTEGRYS ENERGY GROUP RETIREMENT PLAN TRUST	76.266	76.266
233 SOUTH DAKOTA RETIREMENT SYSTEM	195.965	195.965
235 LOCAL NO 8 IBEW RETIREMENT PLAN AND TRUST	7.085	7.085
236 PENSION RESERVES INVESTMENT TRUST FUND	80.603	80.603
237 INDIANA PUBLIC EMPLOYEES RETIREMENT FUND	11.487	11.487
239 UPS GROUP TRUST	81.063	81.063
242 VIRGINIA RETIREMENT SYSTEM	64.448	64.448
243 CF DV ACWI EX-U.S. IMI FUND	1.932	1.932
246 FIRST TRUST GLOBAL ALPHADEX UCITS ETF	1.151	1.151

**Parziali Gruppo**

12.873.183 12.873.183

SCHEDA 03

Non Definito

F  C  NQ  NV

**Assemblea Ordinaria**

Azioni

Voti

**N. Delega Delegante**

60 AMUNDI INTERNATIONAL SICAV	2.278.013	2.278.013
92 EWING MARION KAUFFMAN FOUNDATION	70.273	70.273
103 MERCER GLOBAL LOW VOLATILITY EQUITY FUND	27.537	27.537
106 MGI FUNDS PLC	107.354	107.354
114 FIRST EAGLE GLOBAL FUND	17.017.170	17.017.170
115 FIRST EAGLE OVERSEAS FUND	6.781.606	6.781.606
116 FIRST EAGLE OVERSEAS VARIABLE FUND	240.274	240.274
117 FIRST EAGLE GLOBAL INCOME BUILDER FUND	261.853	261.853
121 SOUTH CALIF UTD FOOD & COMM WK UN & FOOD EMPL JOINT PENS TR F	64.379	64.379
122 UNITED FOOD AND COMM WORKERS INT UNION-INDUSTRY PENSION FUND	66.261	66.261
202 FIRST EAGLE GLOBAL VALUE MASTERFUND	380.926	380.926
207 ASB INTERNATIONAL VALUE FUND,LP	186.334	186.334
208 FIRST EAGLE SOGEN GLOBAL FUND	356.390	356.390
209 SOFIRE FUND LTD	52.511	52.511
225 UTC COMMON INVESTMENT FUND PENTAGON HOUSE	37.881	37.881
238 UPS GROUP TRUST	387.327	387.327
241 UNITED TECHNOLOGIES CORP MASTER RETIREMENT TR	51.885	51.885

**Parziali Gruppo**

28.367.974 28.367.974

**Assemblea Ordinaria**





N. DelegaDelegante

	Azioni	Voti
6	65.873	65.873
11	71.002	71.002
14	226.560	226.560
15	254.208	254.208
16	69.818	69.818
17	8.961	8.961
18	1.012	1.012
19	24.706	24.706
20	50.000	50.000
21	533.763	533.763
22	60.036	60.036
23	357.932	357.932
28	5.759	5.759
31	9.550	9.550
34	2.330	2.330
35	1.055	1.055
38	9.622	9.622
41	2.300	2.300
44	1.119	1.119
45	419.903	419.903
47	18.206	18.206
48	162.723	162.723
49	70	70
61	150.000	150.000
62	95.000	95.000
63	1.960.505	1.960.505
64	35.274	35.274
65	87.353	87.353
68	142.719	142.719
69	4.079	4.079
74	109.016	109.016
75	145.248	145.248
89	170.747	170.747
91	95.857	95.857
93	78.476	78.476
94	73.498	73.498
96	32.903	32.903
98	468	468
102	62.521	62.521
104	768.182	768.182
105	284	284
107	14.833	14.833
112	29.774	29.774
113	454.200	454.200
119	719.314	719.314
125	4.518	4.518
126	33.149	33.149
129	109.350	109.350
130	2.070	2.070
135	2.092	2.092
137	145.101	145.101
138	14.334	14.334



Descrizione del gruppo	Voto		
154 SAN DIEGO CITY EMPLOYEES' RETIREMENT SYSTEM	8.715	8.715	
159 ONTARIO TEACHERS PENSION PLAN BOARD	22.192	22.192	
183 NATIONAL RAILROAD RETIREMENT INVESTMENT TRUST	18.131	18.131	
186 LOCKHEED MARTIN CORPORATION MASTER RETIREMENT TRUST	591	591	
187 UTAH STATE RETIREMENT SYSTEMS	11	11	
192 STICHTING PENSIOENFONDS VAN DE METALEKTRO (PME)	11.012	11.012	
194 PUBLIC EMPLOYEES RETIREMENT ASSOCIATION OF COLORADO	86.406	86.406	
210 FRANKLIN ALTERNATIVE STRATEGIESFD-FRANKLIN K2 A.STRATEGIES FD	283.750	283.750	
213 PRINCIPAL FUNDS INC GLOBAL MULTI STRATEGY FUND	78.479	78.479	
<b>Parziali Gruppo</b>	<b>8.406.660</b>	<b>8.406.660</b>	

SCHEDA 05 Non Definito  F  C  NQ  NV **Assemblea Ordinaria**  
Azioni Voti

**N. DelegaDelegante**

7 VANGUARD EUROPEAN STOCK INDEX FUND	421.098	421.098	
8 VANGUARD DEVELOPED MARKETS INDEX FUND	454.730	454.730	
12 VANGUARD TOTAL WORLD STOCK INDEX FUND	43.842	43.842	
13 VANGUARD FTSE ALL WORLD SMALL CAP IND FU	298.594	298.594	
24 VANGUARD INVESTMENT SERIES, PLC	26.312	26.312	
30 VANGUARD INTERNATIONAL SMALL COMPANIES I	11.626	11.626	
32 ONEPATH GLOBAL SHARES - SMALL CAP INDEX	9.114	9.114	
39 VANGUARD TOTAL INTERNATIONAL STOCK INDEX	1.977.570	1.977.570	
123 VANGUARD FTSE DEVELOPED EUROPE ALL CAP INDEX ETF	2.411	2.411	
124 VANGUARD FTSE DEVELOPED ALL CAP EX NORTH AMERICA INDEX ETF	459	459	
172 SUNSUPER SUPERANNUATION FUND	762	762	
191 WHEELS COMMON INVESTMENT FUND	2.763	2.763	
214 VANGUARD GLOBAL MINIMUM VOLATILITY FUND	156.181	156.181	
219 STICHTING PENSIOENFONDS HORECA & CATERING	13.960	13.960	

**Parziali Gruppo** 3.419.422 3.419.422

SCHEDA 06 Non Definito  C  A  NQ  NV **Assemblea Ordinaria**  
Azioni Voti

**N. DelegaDelegante**

101 PARAMETRIC INTERNATIONAL EQUITY FUND	5.848	5.848	
110 PIMCO RAE FUNDAMENTAL INTERNATIONAL FUND LLC	66.978	66.978	
111 PIMCO EQUITY SERIES: PIMCO RAE FUNDAMENTAL INTERNATIONAL FUND	18.191	18.191	
136 MERRILL LYNCH INVESTMENT SOLUTIONS	74.619	74.619	
177 82A HOLDINGS, LLC	1	1	
234 EMPLOYEE RETIREMENT INCOME PLAN TRUST OF 3M COM	16.852	16.852	
244 FLORIDA, LLC - APERIO	87.030	87.030	
245 HOAG FAMILY TRUST - APERIO	3.209	3.209	

**Parziali Gruppo** 272.728 272.728

SCHEDA 07 Non Definito  F  C  A  NQ  NV **Assemblea Ordinaria**  
Azioni Voti

**N. DelegaDelegante**

240 UMC BENEFIT BOARD, INC	4.453	4.453	
----------------------------	-------	-------	--

**Parziali Gruppo** 4.453 4.453

Descrizione del gruppo	Voto	Assemblea Ordinaria	
		Azioni	Voti
SCHEDA 08	<u>Non Definito</u>	<input type="checkbox"/> F <input type="checkbox"/> C <input type="checkbox"/> A <input type="checkbox"/> NQ <input checked="" type="checkbox"/> NV	
<b>N. DelegaDelegante</b>			
1	ARCA SGR ARCA AZIONI ITALIA	350.000	350.000
2	ARCA SGR ARCA STRATEGIA GLOBALE CRESCITA	300.000	300.000
3	ARCA SGR ARCA STRATEGIA GLOBALE OPPORTUNITA'	50.000	50.000
66	EURIZON EASY FUND EQUITY ITALY LTE	1.586	1.586
67	EURIZON EASY FUND EQUITY ITALY	142.544	142.544
<b>Parziali Gruppo</b>		<b>844.130</b>	<b>844.130</b>

Descrizione del gruppo	Voto	Assemblea Ordinaria	
		Azioni	Voti
SCHEDA 09	<u>Non Definito</u>	<input checked="" type="checkbox"/> F <input type="checkbox"/> C <input type="checkbox"/> A <input type="checkbox"/> NQ <input type="checkbox"/> NV	
<b>N. DelegaDelegante</b>			
120	CALIFORNIA STATE TEACHERS RETIREMENT SYSTEM	118.817	118.817
<b>Parziali Gruppo</b>		<b>118.817</b>	<b>118.817</b>

Descrizione del gruppo	Voto	Assemblea Ordinaria	
		Azioni	Voti
SCHEDA 10	<u>Non Definito</u>	<input checked="" type="checkbox"/> F <input type="checkbox"/> C <input type="checkbox"/> A <input type="checkbox"/> NQ <input type="checkbox"/> NV	
<b>N. DelegaDelegante</b>			
36	FLEXSHARES MORNINGSTAR DEVELOPED MARKETS EX-US FACTOR TILT INDEX FUND	5.732	5.732
156	COLLEGE RETIREMENT EQUITIES FUND	164.994	164.994
173	NTGI-QM COMMON DAILY ALL. COUNWD EX-US INV MKT INDEX F NONLEND	6.298	6.298
175	DFI LP EQUITY (PASSIVE)	1.844	1.844
179	FORD MOTOR COMPANY DEFINED BENEFIT MASTER TRUST	3.945	3.945
182	NORTHERN TRUST GLOBAL INVESTMENTS COLLECTIVE FUNDS TRUST	116.779	116.779
193	NORTHERN TRUST UCITS COMMON CONTRACTUAL FUND	25.070	25.070
195	PUBLIC EMPLOYEES RETIREMENT ASSOCIATION OF COLORADO	26.265	26.265
196	MUNICIPAL EMPLOYEES' ANNUITY AND BENEFIT FUND OF CHICAGO	21.515	21.515
<b>Parziali Gruppo</b>		<b>372.442</b>	<b>372.442</b>

Descrizione del gruppo	Voto	Assemblea Ordinaria	
		Azioni	Voti
SCHEDA 11	<u>Non Definito</u>	<input checked="" type="checkbox"/> F <input type="checkbox"/> C <input type="checkbox"/> A <input type="checkbox"/> NQ <input type="checkbox"/> NV	
<b>N. DelegaDelegante</b>			
5	BANK JULIUS BAER & CO LTD	25.565	25.565
<b>Parziali Gruppo</b>		<b>25.565</b>	<b>25.565</b>

Descrizione del gruppo	Voto	Assemblea Ordinaria	
		Azioni	Voti
SCHEDA 12	<u>Non Definito</u>	<input type="checkbox"/> F <input checked="" type="checkbox"/> C <input type="checkbox"/> A <input type="checkbox"/> NQ <input type="checkbox"/> NV	
<b>N. DelegaDelegante</b>			
25	FIRST CLEARING LLC	46.463	46.463
37	PUBLIC EMPLOYEES RETIREMENT SYSTEM OF OH	101.383	101.383
50	RBC TOR POOLED CLTS A/C	752	752
<b>Parziali Gruppo</b>		<b>148.598</b>	<b>148.598</b>

Descrizione del gruppo	Voto	Assemblea Ordinaria	
		Azioni	Voti
SCHEDA 13	<u>Non Definito</u>	<input checked="" type="checkbox"/> F <input type="checkbox"/> C <input type="checkbox"/> A <input type="checkbox"/> NQ <input type="checkbox"/> NV	

N. DelegaDelegante

Descrizione del gruppo	Voto		
51 C.I.C. EQUITIES		2.057.275	2.057.275
52 CICOGNE FUND		283.425	283.425
88 FIMAN LIMITED		229.437	229.437

**Parziali Gruppo** 2.570.137 2.570.137

SCHEDA 14 Non Definito  C  A  NQ  NV **Assemblea Ordinaria**  
Azioni Voti

N. DelegaDelegante

70 PM MANAGER FUND SPC-SEGREGATED PORTFOLIO 38 976.277 976.277

**Parziali Gruppo** 976.277 976.277

SCHEDA 15 Non Definito  F  C  A  NQ  NV **Assemblea Ordinaria**  
Azioni Voti

N. DelegaDelegante

80 GOVERNMENT OF NORWAY 1.049.118 1.049.118

**Parziali Gruppo** 1.049.118 1.049.118

SCHEDA 16 Non Definito  F  C  A  NQ  NV **Assemblea Ordinaria**  
Azioni Voti

N. DelegaDelegante

81 UBS FUND MGT (CH) AG CH0516/UBSCHIF2-EGSCPII 25.854 25.854

82 CH0526 - UBS (CH) INSTITUTIONAL FUND - EQUITIES  
GLOBAL SMALL CAP PASSIVE II 4.541 4.541

83 ARROWSTREET INTERNATIONAL EQUITY - ALPHA  
EXTENSION FUND II 272.564 272.564

84 ALPHA EXTENSION FUND 116.316 116.316

85 ARROWSTREET GLOBAL EQUITY ALPHA EXTENSION  
FUND 55.996 55.996

86 ARROWSTREET CAPITAL GLOBAL EQUITY ALPHA  
EXTENSION FUND LIMITED 196.380 196.380

200 EURIZONCAPITAL SGR S.P.A. - EURIZON AZIONI ITALIA 178.960 178.960

**Parziali Gruppo** 850.611 850.611

SCHEDA 17 Non Definito  F  C  A  NQ  NV **Assemblea Ordinaria**  
Azioni Voti

N. DelegaDelegante

87 CHEYNE EUROPEAN EVENT DRIVEN FUND L.P. 1.921.899 1.921.899

**Parziali Gruppo** 1.921.899 1.921.899

**Totali Gruppi / Titolare** 63.381.553 63.381.553

Assemblea ordinaria - punto 3 ordg

	FAVOREVOLE	% su presenti	% su capitale sociale	CONTRARIO	% su presenti	% su capitale sociale	ASTENUTO	% su presenti	% su capitale sociale	NON VOTANTE	% su presenti	% su capitale sociale	QUORUM
TREVISAN ALTRI	12.742.626 157.888.892			153.051			44.660.579 8			5.825.207			221.270.453
TOTALE	170.631.518	77.114	48,854	153.051	20,184	12,787	44.660.587	2,633	1,668	5.825.297	2,633	1,668	221.270.453 349.270.680 tot.azioni

ALLEGATO "L" AL VERBALE  
DI ASSEMBLEA ORDINARIA  
DI "ITALCEMENTI SPA" DEL  
08 APRILE 2016



ALLEGATO "M" AL VERBALE  
DI ASSEMBLEA ORDINARIA  
DI "ITALCEMENTI SPA" DEL  
08 APRILE 2016

N.ro	Totale	Titolare	Delegante	Gr.	Voti	Lista1	Lista2	Contrario a tutte	Astenuto a tutte
1	5	VITANGELI GIORGIO			5	X			
2	2	CARBONI FAUSTO			2	X			
3	157.171.807	MORONI GIORGIO	ITALMOBILIARE SPA		157.171.807	X			
4	201.422	BERGAMASCHI CESARE	PARIS MARIA		142.922	X			
5	8	RADAELLI DARIO	BORDIGNON ROMANINA		58.500	X			
7	2.000	MANNI PIA TERESA			8			X	
8	100	PEROLARI GIORGIO			2.000	X			
9	35	PULCINI FRANCESCO			100	X			
10	421.265	ALBAÑO ARTURO	AMBER SELECT OPPORTUNITIES LIMITED		35			X	
11	1.500	BERERA GIANCARLO	FELTRI PAOLA		0		X		
11	1.200				421.265	X			
11	300				1.200	X			
11	5.510	SANTINOLI PAOLO			300	X			
201	63.381.553	CARDARELLI ANGELO			5.510	X			
1		82A HOLDINGS, LLC		SCHEDA 06	0				
2		ABU DHABI RETIREMENT PENSIONS AND BENEFITS FUND		SCHEDA 02	17.851		X		
3		ADVANCED SERIES TRUST AST GOLDMAN SACHS MULTI ASSET PORTFOLIO		SCHEDA 02	2.535		X		
4		AHL GENESIS LIMITED		SCHEDA 02	616		X		
5		ALASKA PERMANENT FUND CORPORATION		SCHEDA 02	18.480		X		
6		ALLIANZ GLOBAL INVESTORS FUND		SCHEDA 02	1.538.845		X		
7		ALLIANZ VIE ACE ACTIONS		SCHEDA 04	150.000		X		
8		ALPHA EXTENSION FUND		SCHEDA 16	116.316		X		
9		AMUNDI INTERNATIONAL SICAV		SCHEDA 03	2.278.013		X		
10		ANIMA SGR SPA - ANIMA GEO ITALIA		SCHEDA 02	178.947		X		
11		ANIMA SGR SPA - ANIMA ITALIA		SCHEDA 02	92.397		X		
12		AQR ABSOLUTE RETURN MASTER ACCOUNT LP.		SCHEDA 02	1.434		X		
13		AQR DELTA MASTER ACCOUNT LP COOGIER FIDUCIARY SERVICES (CAYMAN) LTD		SCHEDA 02	2.821		X		
14		AQR FUNDS AQR TAX-MANAGED INTL MOMENTUM		SCHEDA 04	419.903		X		
15		AQR MULTI-STRATEGY FUND VI LP CO AQR CAPITAL MGM LLC		SCHEDA 02	1.302		X		
16		ARCA SGR ARCA AZIONI ITALIA		SCHEDA 08	350.000		X		
17		ARCA SGR ARCA STRATEGIA GLOBALE CRESCITA		SCHEDA 08	300.000		X		
18		ARCA SGR ARCA STRATEGIA GLOBALE OPPORTUNITA'		SCHEDA 08	50.000		X		
19		ARIZONA STATE RETIREMENT SYSTEM		SCHEDA 02	24.250		X		
20		ARIZONA STATE RETIREMENT SYSTEM		SCHEDA 04	468		X		
21		ARROWSTREET (CANADA) GLOBAL ALL-COUNTRY FUND I		SCHEDA 04	29.774		X		
22		ARROWSTREET CAPITAL GLOBAL EQUITY ALPHA EXTENSION FUND LIMITED		SCHEDA 16	196.380		X		
23		ARROWSTREET EAFE ALPHA EXTENSION FUND		SCHEDA 04	35.274		X		

N.ro	Totale	Triolare	Delegante	Gr.	Voti	Lista 1	Lista 2	Contrario a tutte	Astenuto a tutte
24			ARROWSTREET GLOBAL EQUITY - ALPHA EXTENSION FUND II	SCHEDA 04	87.353		X		
25			ARROWSTREET GLOBAL EQUITY ALPHA EXTENSION FUND	SCHEDA 16	55.996		X		
26			ARROWSTREET INTERNATIONAL EQUITY - ALPHA EXTENSION FUND II	SCHEDA 16	272.564	X	X		
27			ASB INTERNATIONAL VALUE FUND LP	SCHEDA 03	186.334		X		
28			ASPIRIANT RISK MANAGED GLOBAL EQUITY FUND	SCHEDA 04	1.055		X		
29			AZ VIE PFON RETRAITE ACTION	SCHEDA 04	95.000		X		
30			BANK JULIUS BAER & CO LTD	SCHEDA 11	25.565		X		
31			BAPTIST HEALTH SOUTH FLORIDA INC	SCHEDA 02	33.086		X		
32			BBH FTE ALPHADEX FND II-F	SCHEDA 04	8.961		X		
33			BGI MSCI EAFE SMALL CAP EQUITY INDEX FUND B	SCHEDA 02	3.054		X		
34			BGI MSCI EMU IMI INDEX FUND B	SCHEDA 02	4		X		
35			BLACKROCK AM DE FOR ISHARES EURO STOXX UCITS ETF (DE)	SCHEDA 02	64.433		X		
36			BLACKROCK AM DE FOR ISHARES STOXX EUROPE 600 UCITS ETF (DE)	SCHEDA 02	146.700		X		
37			BLACKROCK AM DE FOR ISHS STOXX EUROPE SMALL 200 UCITS ETF (DE)	SCHEDA 02	126.338		X		
38			BLACKROCK AM SCH AG OBO BIFS WORLD EX SW SMALL CAP EQ INDEX F	SCHEDA 02	21.361		X		
39			BLACKROCK INDEXED ALL-COUNTRY EQUITY FUN	SCHEDA 02	955		X		
40			BLACKROCK INST TRUST CO NA INV FUNDSFOR EMPLOYEE BENEFIT TR	SCHEDA 02	357.873		X		
41			BLACKROCK LIFE LIMITED	SCHEDA 02	11.039		X		
42			BLACKROCK MSCI WORLD SMALL CAP EQ ESG SCREENED INDEX FUND B	SCHEDA 02	574		X		
43			BNY MELLON EMPLOYEE BENEFIT COLLECTIVE INVESTMENT FUND PLAN	SCHEDA 02	7.055		X		
44			BRANDES CANADA INTERNATIONAL EQUITY UNIT TRUST	SCHEDA 02	49.316		X		
45			BRANDES GLOBAL SMALL CAP EQUITY FUND	SCHEDA 02	60.830		X		
46			BRANDES INSTITUTIONAL EQUITY TRUST	SCHEDA 02	984.904		X		
47			BRANDES INSTITUTIONAL INTERNATIONAL EQUITY FUND	SCHEDA 02	237.275		X		
48			BRANDES INTERNATIONAL SMALL CAP EQUITY FUND	SCHEDA 02	988.642		X		
49			BRANDES INVESTMENT FUNDS PLC	SCHEDA 02	436.312		X		
50			BRANDES INVESTMENT PARTNERS, LP 401(K) PLAN	SCHEDA 02	20.358		X		
51			BUREAU OF LABOR FUNDS- LABOR PENSION FUND	SCHEDA 02	2.526		X		
52			BUREAU OF LABOR FUNDS- LABOR INSURANCE FUND 10F	SCHEDA 02	5.383		X		
53			BUREAU OF LABOR FUNDS- LABOR INSURANCE FUND 10F	SCHEDA 04	2.300	X	X		
54			C.I.C. EQUITTES	SCHEDA 13	2.057.275	X			
55			CALIFORNIA PUBLIC EMPLOYEES RETIREMENT SYSTEM	SCHEDA 04	719.314		X		

X



N.ro	Totale	Titolare	Delegante	Gr.	Voti	Lista 1	Lista 2	Contrario a tutte	Astenuto a tutte
56			CALIFORNIA STATE TEACHERS RETIREMENT SYSTEM	SCHEDA 09	118.817				
57			CF DV ACWI EX-U.S. IMI FUND	SCHEDA 02	1.932		X	X	
58			CH0526 - UBS (CH) INSTITUTIONAL FUND - EQUITIES GLOBAL						
59			SMALL CAP PASSIVE II	SCHEDA 16	4.541		X		
60			CHALLENGE FUNDS	SCHEDA 01	41.215		X		
61			CHEYNE EUROPEAN EVENT DRIVEN FUND L.P.	SCHEDA 17	1.921.899			X	
62			CICOONE FUND	SCHEDA 13	283.425	X			
63			CITY OF HARTFORD MUNICIPAL EMPLOYEES' RETIREMEN	SCHEDA 02	17.457		X		
64			CITY OF NEW YORK GROUP TRUST	SCHEDA 02	50.548		X		
65			CITY OF PROVIDENCE EMPLOYEES RETIREMENT SYSTEM	SCHEDA 02	2.559		X		
66			COLLEGE RETIREMENT EQUITIES FUND	SCHEDA 10	164.994		X		
67			CONNECTICUT GENERAL LIFE INSURANCE COMPANY	SCHEDA 02	1.074		X		
68			CONTRA COSTA COUNTY EMPLOYEES' RETIREMENT						
69			ASSOCIATION	SCHEDA 04	95.857		X		
70			DELTA MASTER TRUST	SCHEDA 02	279.553		X		
71			DELTA PILOTS DISABILITY AND SURVIVORSHIP	SCHEDA 02	25.679		X		
72			DEUTSCHE X-TRACKERS MSCI EAFE SMALL CAP HEDGED						
73			EQUITY ETF	SCHEDA 02	337		X		
74			DEUTSCHE X-TRACKERS MSCI EMU HEDGED EQUITY ETF	SCHEDA 02	4.519		X		
75			DFL LP EQUITY (PASSIVE)	SCHEDA 10	1.844		X		
76			ELECTRICAL WORKERS LOCAL 26 PENSION TRUST FUND	SCHEDA 02	21.245		X		
77			EMPLOYEE RETIREMENT INCOME PLANTRUST OF 3M COM	SCHEDA 06	16.852			X	
78			ETF'S DIVERSIFIED-FACTOR DEVELOPED EUROPE INDEX FUND	SCHEDA 04	70		X		
79			EURIZON EASY FUND EQUITY ITALY	SCHEDA 08	142.544		X		
80			EURIZON EASY FUND EQUITY ITALY LTE	SCHEDA 08	1.586		X		
81			EURIZONCAPITAL SGR S.P.A. - EURIZON AZIONI ITALIA	SCHEDA 16	178.960		X		
82			EWING MARION KAUFFMAN FOUNDATION	SCHEDA 03	70.273	X			
83			FCP BNP PARIBAS ACTIONS EUROLAND	SCHEDA 04	24.706		X		
84			FCP ERAFP ACT IND11	SCHEDA 04	60.036		X		
85			FCP REGARD SELACT EURO.	SCHEDA 04	533.763		X		
86			FCP REGARD SELECTIF ACTIONS MONDE	SCHEDA 04	50.000		X		
87			FCP SAKKARAH 7	SCHEDA 02	4.768		X		
88			FIDELITY FUNDS SICAV	SCHEDA 02	2.467.661		X		
89			FIDEURAM ASSET MANAGEMENT (IRELAND) FONDITALIA						
90			EQUITY ITALY	SCHEDA 01	164.587		X		
91			FIMAN LIMITED	SCHEDA 13	229.437		X		
92			FIRE AND POLICE PENSION ASSN OFCOLORADO	SCHEDA 02	2.841		X		
93			FIRST CLEARING LLC	SCHEDA 12	46.463		X		
94			FIRST EAGLE GLOBAL FUND	SCHEDA 03	17.017.170	X			
95			FIRST EAGLE GLOBAL INCOME BUILDER FUND	SCHEDA 03	261.853	X			
96			FIRST EAGLE GLOBAL VALUE MASTERFUND	SCHEDA 03	380.926	X			
97			FIRST EAGLE OVERSEAS FUND	SCHEDA 03	6.781.606	X			

N.ro	Totale	Titolare	Delegante	Gr.	Voti	List1	List2	Contrario a tutte	Astenuto a tutte
95			FIRST EAGLE OVERSEAS VARIABLE FUND	SCHEDA 03	240,274				
96			FIRST EAGLE SOGEN GLOBAL FUND	SCHEDA 03	356,390	X			
97			FIRST TRUST DEVELOPED MARKETS EX-US ALPH	SCHEDA 04	69,818		X		
98			FIRST TRUST EUROPE ALPHADEX FUND	SCHEDA 04	254,208		X		
99			FIRST TRUST EUROZONE ALPHADEX UCITS ETF	SCHEDA 02	22,803		X		
100			FIRST TRUST GLOBAL ALPHADEX UCITS ETF	SCHEDA 02	1,151		X		
101			FLEXSHARES MORNINGSTAR DEVELOPED MARKETS EX-US						
102			FACTOR TILT INDEX FUND	SCHEDA 10	5,732		X		
103			FLORIDA RETIREMENT SYSTEM	SCHEDA 02	188,232		X		
104			FLORIDA, LLC - APERIO	SCHEDA 06	87,030			X	
105			FORD MOTOR COMPANY DEFINED BENEFIT MASTER TRUST	SCHEDA 10	3,945		X		
106			FORD MOTOR COMPANY DEFINED BENEFIT MASTER TRUST	SCHEDA 02	1,392		X		
107			FORD MOTOR COMPANY OF CANADA, LIMITED PENSION TRUST	SCHEDA 02	992		X		
108			FRANKLIN ALTERNATIVE STRATEGIESFD-FRANKLIN K2						
109			A.STRATEGIES FD	SCHEDA 04	283,750		X		
110			FRANKLIN TEMPLETON INVESTMENT FUNDS	SCHEDA 04	357,932		X		
111			GLOBAL X SCIENTIFIC BETA EUROPE ETF	SCHEDA 04	1,012		X		
112			GMO FUNDS PLC	SCHEDA 04	226,560		X		
113			GMO IMPLEMENTATION FUND	SCHEDA 04	768,182		X		
114			GMO INTERNATIONAL SMALL COMPANIES FUND	SCHEDA 04	65,873		X		
115			GMO OFFSHORE MASTER PORTFOLIOS V LTD-GMO	SCHEDA 04	170,747		X		
116			COMP FUND MASTER PORT. CO HEM.MGMT LTD	SCHEDA 04	2,092		X		
117			GOLDMAN SACHS FUNDS	SCHEDA 15	1,049,118		X		
118			GOVERNMENT OF NORWAY	SCHEDA 02	27,163		X		
119			GRIFFIN FAMILY TRUST	SCHEDA 02	66,039		X		
120			H.E.S.T. AUSTRALIA LIMITED	SCHEDA 02	8,626		X		
121			HARRY-ANNA INVESTMENT FUND INC.	SCHEDA 02	178		X		
122			HFR ED GLOBAL MASTER TRUST	SCHEDA 06	3,209			X	
123			HOAG FAMILY TRUST - APERIO	SCHEDA 02	45,589				
124			IBM 401K PLUS PLAN	SCHEDA 02	11,487				
125			INDIANA PUBLIC EMPLOYEES RETIREMENT FUND	SCHEDA 02	14,280				
126			ING DIRECT	SCHEDA 02	76,266				
127			INGTARYS ENERGY GROUP RETIREMENT PLAN TRUST	SCHEDA 02	90,952				
128			INTERFUND SICAV INTERFUND EQUITY ITALY	SCHEDA 01	5,208				
129			INTERNATIONAL MONETARY FUND	SCHEDA 02	10,173				
130			INVESTIN PRO F.M.B.A., GLOBAL EQUITIES I	SCHEDA 02	57,110				
131			IQ ARB MERGER ARBITRAGE ETF	SCHEDA 02	148,108				
132			ISHARES CORE MSCI EAFE ETF	SCHEDA 02	5,950				
133			ISHARES CORE MSCI EAFE IMI INDEX ETF	SCHEDA 02	18,492				
134			ISHARES CORE MSCI TOTAL INTERNATIONAL STOCK ETF	SCHEDA 02	31,115				
			ISHARES II PUBLIC LIMITED COMPANY	SCHEDA 02	2,399				
			ISHARES INTERNATIONAL FUNDAMENTAL INDEX ETF	SCHEDA 02	463,952				
			ISHARES MSCI EAFE SMALL CAP ETF	SCHEDA 02					



N.ro	Titolare	Delegante	Gr.	Voti	Lista1	Lista2	Contrario a tutte	Astenuto a tutte
135		ISHARES MSCI EUROPE IMI ETF	SCHEDA 02	21.555		X		
136		ISHARES MSCI EUROPE IMI INDEX ETF	SCHEDA 02	3.835		X		
137		ISHARES MSCI EUROPE SMALL-CAP ETF	SCHEDA 02	10.827		X		
138		ISHARES PUBLIC LIMITED COMPANY	SCHEDA 02	435.617		X		
139		ISHARES VII PLC	SCHEDA 02	182.988		X		
140		JPMORGAN MULTI-MANAGER ALTERNATIVES FUND	SCHEDA 04	162.723		X		
		LEGAL AND GENERAL ASSURANCE PENSIONS MANAGEMENT LIMITED	SCHEDA 04	142.719		X		
141		LEGAL AND GENERAL COLLECTIVE INVESTMENT TRUST	SCHEDA 04	4.079		X		
142		LOCAL NO 8 IBEW RETIREMENT PLAN AND TRUST	SCHEDA 02	7.085		X		
143		LOCKHEED MARTIN CORPORATION MASTER RETIREMENT TRUST	SCHEDA 04	591		X		
144		LYXOR/PSAM WORLDBB FUND LIMITED	SCHEDA 04	145.248		X		
145		MANAGED PENSION FUNDS LIMITED	SCHEDA 02	37.995		X		
146		MARYLAND STATE RETIREMENT & PENSION SYSTEM	SCHEDA 04	284		X		
147								
148		MEDIOLANUM GESTIONE FONDI SGR S.P.A. - FLESSIBILE ITALIA	SCHEDA 01	231.150		X		
		MEDIOLANUM GESTIONE FONDI SGR S.P.A. - FLESSIBILE STRATEGICO	SCHEDA 01	631.635		X		
149		MERCER GLOBAL LOW VOLATILITY EQUITY FUND	SCHEDA 03	27.537	X			
150		MERRILL LYNCH INVESTMENT SOLUTIONS	SCHEDA 04	145.101		X		
151		MERRILL LYNCH INVESTMENT SOLUTIONS	SCHEDA 06	74.619			X	
152		MGI FUNDS PLC	SCHEDA 03	107.354			X	
153		MSCI EAFE SMALL CAP PROV INDEX SEC COMMON TR F	SCHEDA 02	47.006		X		
154		MUNICIPAL EMPLOYEES' ANNUITY AND BENEFIT FUND OF CHICAGO	SCHEDA 10	21.515		X		
155		NATIONAL RAILROAD RETIREMENT INVESTMENT TRUST	SCHEDA 04	18.131		X		
156		NATIONAL TREASURY MANAGEMENT AGENCY (AS CONTROLLER AND MANAGER OF THE IRELAND STRATEGIC INVESTM	SCHEDA 02	13.147		X		
157		NEW MEXICO STATE INVESTMENT COUNCIL	SCHEDA 02	6.349		X		
158		NEW ZEALAND SUPERANNUATION FUND	SCHEDA 02	11.825		X		
159		NISSWA MASTER FUND LIMITED	SCHEDA 04	1.960.505		X		
160		NORTHERN TRUST GLOBAL INVESTMENTS COLLECTIVE FUNDS TRUST	SCHEDA 10	116.779		X		
161								
162		NORTHERN TRUST UCITS COMMON CONTRACTUAL FUND	SCHEDA 10	25.070		X		
		NORTHWEST NATURAL GAS COMPANY RETIREMENT TRUST	SCHEDA 02	9.866		X		
163		NTGI-QM COMMON DAILY ALL COUNWD EX-US INV MKT INDEX F NONLEND	SCHEDA 10	6.298		X		
164		OMERS ADMINISTRATION CORPORATION	SCHEDA 04	454.200		X		
165		ONEPATH GLOBAL SHARES - SMALL CAP INDEX	SCHEDA 05	9.114		X		
166		ONTARIO GLOBAL SHARES - SMALL CAP INDEX	SCHEDA 04	22.192		X		
167		ONTARIO TEACHERS PENSION PLAN BOARD	SCHEDA 04	32.903		X		
168		OREGON PUBLIC EMPLOYEES RETIREMENT SYSTEM	SCHEDA 04	109.016		X		
169		P. SCHOENFELD ASSET MANAGEMENT LP	SCHEDA 04					

N.ro	Totale	Titolare	Delegante	Gr.	Voti	Lista1	Lista2	Contrario a tutte	Astenuto a tutte
170			PARAMETRIC INTERNATIONAL EQUITY FUND	SCHEDA 06	5.848				
171			PENSION RESERVES INVESTMENT TRUST FUND	SCHEDA 02	80.603		X	X	
172			PIMCO EQUITY SERIES: PIMCO RAE FUNDAMENTAL INTERNATIONAL FUND	SCHEDA 06	18.191			X	
173			PIMCO RAE FUNDAMENTAL INTERNATIONAL FUND LLC	SCHEDA 06	66.978			X	
174			PINE RIVER BAXTER FUND LTD	SCHEDA 02	682.433		X		
175			PM MANAGER FUND SPC-SEGREGATED PORTFOLIO 38	SCHEDA 14	976.277				X
176			POWERSHARES EMERGING MARKETS INFRASTRUCTURE PORTFOLIO	SCHEDA 02	30.058		X		
177			POWERSHARES GLOBAL FUNDS IRELAND PUBLIC LIMITED COMPANY	SCHEDA 02	227		X		
178			PRINCIPAL FUNDS INC GLOBAL MULTI STRATEGY FUND	SCHEDA 04	78.479		X		
179			PROSHARES MERGER ETF	SCHEDA 04	18.206		X		
180			PS FTSE RAFI DEVEL MAAR EXUS PORT	SCHEDA 02	10.577		X		
181			PSAM MERGER MASTER FUND LTD	SCHEDA 02	16		X		
182			PSAM WORLDARB MASTER FUND LTD CITCO FUND SERVICES (CAYMAN ISLANDS) LTD	SCHEDA 02	1.295		X		
183			PUBLIC EMPLOYEES RETIREMENT ASSOCIATION OF COLORADO	SCHEDA 04	86.406		X		
184			PUBLIC EMPLOYEES RETIREMENT ASSOCIATION OF COLORADO	SCHEDA 10	26.265		X		
185			PUBLIC EMPLOYEES RETIREMENT SYSTEM OF OH	SCHEDA 12	101.383		X		
186			RBC TOR POOLED CLTS A/C	SCHEDA 12	752		X		
187			RUSSELL INVESTMENT COMPANY PLC	SCHEDA 04	14.833		X		
188			RWC FUNDS	SCHEDA 02	71.763		X		
189			SAN DIEGO CITY EMPLOYEES' RETIREMENT SYSTEM	SCHEDA 04	8.715		X		
190			SCHWAB FUNDAM INTER SMALL - COMP INDEX FD	SCHEDA 04	71.002		X		
191			SCHWAB FUNDAMENTAL INTERNATIONAL SMALL COMPANY ETF	SCHEDA 04	73.498		X		
192			SCHWAB INTERNATIONAL SMALL-CAP EQUITY ETF	SCHEDA 04	78.476		X		
193			SUI GLOBAL SIGAV GLOBAL FOCUSEDSTRATEGIES FUND	SCHEDA 02	50.917		X		
194			SOFIRE FUND LTD	SCHEDA 03	52.511	X			
195			SOUTH CALIF UTID FOOD & COMM WK UN & FOOD EMPL JOINT PENS TR F	SCHEDA 03	64.379	X			
196			SOUTH DAKOTA RETIREMENT SYSTEM	SCHEDA 02	195.965		X		
197			SPDR EURO STOXX SMALL CAP ETF	SCHEDA 02	24.255		X		
198			SPDR S+P INTERNATIONAL MATERIALS SECTOR ETF	SCHEDA 02	556		X		
199			SPDR S+P INTERNATIONAL MIDCAP ETF	SCHEDA 02	5.789		X		
200			SS BK AND TRUST COMPANY INV FUNDS FOR TAXEXEMPT RETIREMENT PL	SCHEDA 02	324.664		X		
201			SSGA RUSSELL FD GL EX-US INDEX NONLENDING QP COMMON TRUST FUND	SCHEDA 02	2.361		X		
202			SSGA SPDR ETFs EUROPE II PUBLIC LIMITED COMPANY	SCHEDA 02	24.299		X		
203			STATE OF ALASKA RETIREMENT AND BENEFITS PLANS	SCHEDA 02	578.328		X		
204			STG PFDS V.D. GRAFISCHE	SCHEDA 02	48.391		X		
205			STICHTING DOW PENSIOENFONDS	SCHEDA 02	152.620		X		



N.ro	Totale	Titolare	Delegante	Gr.	Voti	Lista 1	Lista 2	Contrario a tutte	Astenuto a tutte
206			STICHTING HEINEKEN PENSIOENFONDS	SCHEDA 02	13.750		X		
207			STICHTING PENSIOENFONDS HORECA & CATERING	SCHEDA 05	13.960		X		
208			STICHTING PENSIOENFONDS VAN DE METALEKTRO (PME)	SCHEDA 04	11.012		X		
209			STICHTING PENSIOENFONDS VOOR HUISARTSEN	SCHEDA 04	9.622		X		
210			STICHTING PHILIPS PENSIOENFONDS	SCHEDA 02	34.180		X		
211			SUNSUPER SUPERANNUATION FUND	SCHEDA 05	762		X		
212			THE BOEING COMPANY EMPLOYEE RETIREMENT P	SCHEDA 04	9.550		X		
213			THOMPSON & MURFF INVESTMENTS LP	SCHEDA 02	3.147		X		
214			TRUST AND CUSTODY SERVICED BANK LIMITED	SCHEDA 04	1.119		X		
215			TWO SIGMA EQUITY PORTFOLIO, LLC	SCHEDA 02	207		X		
216			UAW RETIREE MEDICAL BENEFITS TRUST	SCHEDA 04	62.521		X		
217			UBS (US) GROUP TRUST	SCHEDA 04	5.759		X		
218			UBS ETF	SCHEDA 04	14.334		X		
219			UBS FUND MGT (CH) AG CH0516/UBSCHIF2-EGSCP11	SCHEDA 16	25.854		X		
220			UBS GLOBAL ASSET MANAGEMENT LIFE LTD	SCHEDA 04	2.330		X		
221			UMC BENEFIT BOARD, INC	SCHEDA 07	4.453		X		X
222			UNITED FOOD AND COMM WORKERS INT UNION-INDUSTRY PENSION FUND	SCHEDA 03	66.261	X			
223			UNITED TECHNOLOGIES CORP. MASTER RETIREMENT TR	SCHEDA 03	51.885	X			
224			UPS GROUP TRUST	SCHEDA 02	81.063		X		
225			UPS GROUP TRUST	SCHEDA 03	387.327	X			
226			UTAH STATE RETIREMENT SYSTEMS	SCHEDA 04	11		X		
227			UTC COMMON INVESTMENT FUND PENTAGON HOUSE	SCHEDA 03	37.881	X			
228			VANGUARD DEVELOPED MARKETS INDEX FUND	SCHEDA 05	454.730		X		
229			VANGUARD EUROPEAN STOCK INDEX FUND	SCHEDA 05	421.098		X		
230			VANGUARD FTSE ALL WORLD SMALL CAP IND FU	SCHEDA 05	298.594		X		
231			VANGUARD FTSE DEVELOPED ALL CAP EX NORTH AMERICA INDEX ETF	SCHEDA 05	459		X		
232			VANGUARD FTSE DEVELOPED EUROPE ALL CAP INDEX ETF	SCHEDA 05	2.411		X		
233			VANGUARD GLOBAL MINIMUM VOLATILITY FUND	SCHEDA 05	156.181		X		
234			VANGUARD INTERNATIONAL SMALL COMPANIES I	SCHEDA 05	11.626		X		
235			VANGUARD INVESTMENT SERIES, PLC	SCHEDA 05	26.312		X		
236			VANGUARD TOTAL INTERNATIONAL STOCK INDEX	SCHEDA 05	1.977.570		X		
237			VANGUARD TOTAL WORLD STOCK INDEX FUND	SCHEDA 05	43.842		X		
238			VIRGINIA RETIREMENT SYSTEM	SCHEDA 02	64.448		X		
239			WASHINGTON STATE INVESTMENT BOARD	SCHEDA 04	109.350		X		
240			WASHINGTON STATE INVESTMENT BOARD	SCHEDA 02	21.284		X		
241			WELLS FARGO BK DECL OF TR EST INV FUNDS FOR EMPLOYEE BEN TR	SCHEDA 04	4.518		X		
242			WELLS FARGOMASTER TRUST DIVERSIFIED STOCK PORTFOLIO	SCHEDA 04	33.149		X		
243			WHEELS COMMON INVESTMENT FUND	SCHEDA 02	6.860		X		
244			WHEELS COMMON INVESTMENT FUND	SCHEDA 05	2.763		X		

N.ro	Totale	Titolare	Delegante	Gr.	Voti	Lista1	Lista2	Contrario a tutte	Astenuto a tutte
245			WILMINGTON TRUST RETIREMENT AND INST SER CO	SCHEDA 02	49,755		X		
246			COLLECTIVE INV TR	SCHEDA 04	2,070		X		
			WISDOMTREE EUROPE LOCAL RECOVERY FUND						
203	1.000	LOCATELLI GIOVANNI			1.000	X			
204	5.713	PIERANTONI GUIDO			5.713	X			
205	48.885	ZANETTI LAURA			15.713	X			
			ZANETTI MATTEO		33.172	X			
206	14.350	TORRI PIETRO			14.350	X			
207	313	TOGNI GIOACHINO			313	X			
208	50	RINALDI GIANNARCO			50	X			
209	14.935	BOLOGNINI ATTILIO			14.935	X			
<b>Tot. Non Volanti</b>					<b>221.270.453</b>	<b>188.405.703</b>	<b>29.544.968</b>	<b>2.317.940</b>	<b>976.277</b>
<b>% su Tot. Azioni</b>					<b>25,565%</b>	<b>85,147249%</b>	<b>13,352424%</b>	<b>1,047560%</b>	<b>0,444214%</b>
<b>% su Cap. Soc.</b>					<b>63,344821%</b>	<b>53,942605%</b>	<b>8,459046%</b>	<b>0,663651%</b>	<b>0,279510%</b>



N.ro	Totale	Titolare	Delegante	Gr.	Voti	Lista1	Lista2	Contrario a tutte	Astenuto a tutte
1	5	VITANGELI GIORGIO			5	X			
2	2	CARBONI FAUSTO			2	X			
3	157.171.807	MORONI GIORGIO	ITALMOBILIARE SPA		157.171.807	X			
4	201.422	BERGAMASCHI CESARE	PARIS MARIA		142.922	X			
5	8	RADAELLI DARIO	BORDIGNON ROMANINA		58.500	X			
7	2.000	MANNI PIA TERESA			8			X	
8	100	PEROLARI GIORGIO			2.000	X			
9	35	PULGINI FRANCESCO			100	X			
10	421.265	ALBANO ARTURO	AMBER SELECT OPPORTUNITIES LIMITED		35				X
11	1.500	BERERA GIANCARLO	FELTRI PAOLA		421.265	X			
201	5.510	SANTINOLI PAOLO			1.200	X			
202	63.381.553	CARDARELLI ANGELO			300	X			
1		82A HOLDINGS, LLC		SCHEDA 06	5.510	X			X
2		ABU DHABI RETIREMENT PENSIONS AND BENEFITS FUND		SCHEDA 02	0				
3		ADVANCED SERIES TRUST AST GOLDMAN SACHS MULTI ASSET PORTFOLIO		SCHEDA 02	17.851		X		
4		AHL GENESIS LIMITED		SCHEDA 02	2.535		X		
5		ALASKA PERMANENT FUND CORPORATION		SCHEDA 02	616		X		
6		ALLIANZ GLOBAL INVESTORS FUND		SCHEDA 02	18.480		X		
7		ALLIANZ VIE ACE ACTIONS		SCHEDA 04	1.538.845		X		
8		ALPHA EXTENSION FUND		SCHEDA 16	150.000		X		
9		AMUNDI INTERNATIONAL SICAV		SCHEDA 03	116.316		X		
10		ANIMA SGR SPA - ANIMA GEO ITALIA		SCHEDA 02	2.278.013		X		
11		ANIMA SGR SPA - ANIMA ITALIA		SCHEDA 02	178.947	X			
12		AQR ABSOLUTE RETURN MASTER ACCOUNT L.P.		SCHEDA 02	92.397	X			
13		AQR DELTA MASTER ACCOUNT LP COOGIER FIDUCIARY SERVICES (CAYMAN) LTD		SCHEDA 02	1.434	X			
14		AQR FUNDS AQR TAX-MANAGED INTL MOMENTUM		SCHEDA 04	2.821	X			
15		AQR MULTI-STRATEGY FUND VI LP CO AQR CAPITAL MGM LLC		SCHEDA 02	419.903	X			
16		ARCA SGR ARCA AZIONI ITALIA		SCHEDA 08	1.302	X			
17		ARCA SGR ARCA STRATEGIA GLOBALE CRESCITA		SCHEDA 08	350.000	X			
18		ARCA SGR ARCA STRATEGIA GLOBALE OPPORTUNITA'		SCHEDA 08	300.000	X			
19		ARIZONA STATE RETIREMENT SYSTEM		SCHEDA 02	50.000	X			
20		ARIZONA STATE RETIREMENT SYSTEM		SCHEDA 04	24.250	X			
21		ARROWSTREET (CANADA) GLOBAL ALL-COUNTRY FUND I		SCHEDA 04	468	X			
22		ARROWSTREET CAPITAL GLOBAL EQUITY ALPHA EXTENSION FUND LIMITED		SCHEDA 16	29.774	X			
23		ARROWSTREET EAFE ALPHA EXTENSION FUND		SCHEDA 04	196.380	X			
					35.274	X			

N.ro	Totale	Titolare	Delegante	Gr.	Voti	List1	List2	Contrario a tutte	Astenuto a tutte
24			ARROWSTREET GLOBAL EQUITY - ALPHA EXTENSION FUND II	SCHEDA 04	87.353		X		
25			ARROWSTREET GLOBAL EQUITY ALPHA EXTENSION FUND	SCHEDA 16	55.996		X		
26			ARROWSTREET INTERNATIONAL EQUITY - ALPHA EXTENSION FUND II	SCHEDA 16	272.564		X		
27			ASB INTERNATIONAL VALUE FUND,LP.	SCHEDA 03	186.334	X			
28			ASPIRIANT RISK MANAGED GLOBAL EQUITY FUND	SCHEDA 04	1.055		X		
29			AZ VIE PFON RETRAITE ACTION	SCHEDA 04	95.000		X		
30			BANK JUULUS BAER & CO LTD	SCHEDA 11	25.565		X		
31			BAPTIST HEALTH SOUTH FLORIDA INC	SCHEDA 02	33.086		X		
32			BBH FTE ALPHADEX FND II-F	SCHEDA 04	8.961		X		
33			BGI MSCI EAFE SMALL CAP EQUITY INDEX FUND B	SCHEDA 02	3.054		X		
34			BGI MSCI EMU IMI INDEX FUND B	SCHEDA 02	4		X		
35			BLACKROCK AM DE FOR ISHARES EURO STOXX UCITS ETF (DE)	SCHEDA 02	64.433		X		
36			BLACKROCK AM DE FOR ISHARES STOXX EUROPE 600 UCITS ETF (DE)	SCHEDA 02	146.700		X		
37			BLACKROCK AM DE FOR ISHS STOXX EUROPE SMALL 200 UCITS ETF (DE)	SCHEDA 02	126.338		X		
38			BLACKROCK AM SCH AG OBO BIFS WORLD EX SW SMALL CAP EQ INDEX F	SCHEDA 02	21.361		X		
39			BLACKROCK INDEXED ALL-COUNTRY EQUITY FUN	SCHEDA 02	955		X		
40			BLACKROCK INST TRUST CO NA INV FUNDSFOR EMPLOYEE BENEFIT TR	SCHEDA 02	357.873		X		
41			BLACKROCK LIFE LIMITED	SCHEDA 02	11.039		X		
42			BLACKROCK MSCI WORLD SMALL CAP EQ ESG SCREENED INDEX FUND B	SCHEDA 02	574		X		
43			BNY MELLON EMPLOYEE BENEFIT COLLECTIVE INVESTMENT FUND PLAN	SCHEDA 02	7.055		X		
44			BRANDES CANADA INTERNATIONAL EQUITY UNIT TRUST	SCHEDA 02	49.316		X		
45			BRANDES GLOBAL SMALL CAP EQUITY FUND	SCHEDA 02	60.830		X		
46			BRANDES INSTITUTIONAL EQUITY TRUST	SCHEDA 02	984.904		X		
47			BRANDES INSTITUTIONAL INTERNATIONAL EQUITY FUND	SCHEDA 02	237.275		X		
48			BRANDES INTERNATIONAL SMALL CAP EQUITY FUND	SCHEDA 02	988.642		X		
49			BRANDES INVESTMENT FUNDS PLC	SCHEDA 02	436.312		X		
50			BRANDES INVESTMENT PARTNERS, LP 401(K) PLAN	SCHEDA 02	20.358		X		
51			BUREAU OF LABOR FUNDS- LABOR PENSION FUND	SCHEDA 02	2.526		X		
52			BUREAU OF LABOR FUNDS- LABOR INSURANCE FUND 10F	SCHEDA 02	5.383		X		
53			BUREAU OF LABOR FUNDS-LABOR INSURANCE FUND 10F	SCHEDA 04	2.300		X		
54			C.I.C. EQUITIES	SCHEDA 13	2.057.275	X			
55			CALIFORNIA PUBLIC EMPLOYEES RETIREMENT SYSTEM	SCHEDA 04	719.314		X		

X



N.ro	Totale	Titolare	Delegante	Gr.	Voti	Lista 1	Lista 2	Contrario a tutte	Astenuto a tutte
56			CALIFORNIA STATE TEACHERS RETIREMENT SYSTEM	SCHEDA 09	118.817			X	
57			CF DV ACWI EX-U.S. IMI FUND	SCHEDA 02	1.932		X		
58			CH0526 - UBS (CH) INSTITUTIONAL FUND - EQUITIES GLOBAL	SCHEDA 16	4.541		X		
59			SMALL CAP PASSIVE II	SCHEDA 01	41.215		X		
60			CHALLENGE FUNDS	SCHEDA 17	1.921.899			X	
61			CHEYNE EUROPEAN EVENT DRIVEN FUND L.P.	SCHEDA 13	283.425	X			
62			CICOGNE FUND	SCHEDA 02	903		X		
63			CITY OF HARTFORD MUNICIPAL EMPLOYEES' RETIREMEN	SCHEDA 02	17.457		X		
64			CITY OF NEW YORK GROUP TRUST	SCHEDA 02	50.548		X		
65			CITY OF PROVIDENCE EMPLOYEES RETIREMENT SYSTEM	SCHEDA 02	2.559		X		
66			COLLEGE RETIREMENT EQUITIES FUND	SCHEDA 10	164.994		X		
67			CONNECTICUT GENERAL LIFE INSURANCE COMPANY	SCHEDA 02	1.074		X		
68			CONTRA COSTA COUNTY EMPLOYEES' RETIREMENT	SCHEDA 04	95.857		X		
69			ASSOCIATION	SCHEDA 02	279.553		X		
70			DELTA MASTER TRUST	SCHEDA 02	25.679		X		
71			DELTA PILOTS DISABILITY AND SURVIVORSHIP	SCHEDA 02	337		X		
72			DEUTSCHE X-TRACKERS MSCI EAFE SMALL CAP HEDGED	SCHEDA 02	4.519		X		
73			EQUITY ETF	SCHEDA 10	1.844		X		
74			DEUTSCHE X-TRACKERS MSCI EMU HEDGED EQUITY ETF	SCHEDA 02	21.245		X		
75			DFI LP EQUITY (PASSIVE)	SCHEDA 06	16.852			X	
76			ELECTRICAL WORKERS LOCAL 26 PENSION TRUST FUND	SCHEDA 04					
77			EMPLOYEE RETIREMENT INCOME PLANTRUST OF 3M COM	SCHEDA 04					
78			ETF5 DIVERSIFIED-FACTOR DEVELOPED EUROPE INDEX FUND	SCHEDA 04	70		X		
79			EURIZON EASY FUND EQUITY ITALY	SCHEDA 08	142.544		X		
80			EURIZON EASY FUND EQUITY ITALY LITE	SCHEDA 08	1.586		X		
81			EURIZONCAPITAL SGR S.P.A. - EURIZON AZIONI ITALIA	SCHEDA 16	178.960		X		
82			EWING MARION KAUFFMAN FOUNDATION	SCHEDA 03	70.273	X			
83			FCP BNP PARIBAS ACTIONS EUROLAND	SCHEDA 04	24.706		X		
84			FCP ERAFP ACT IND11	SCHEDA 04	60.036		X		
85			FCP REGARD SELACT EURO.	SCHEDA 04	533.763		X		
86			FCP REGARD SELECTIF ACTIONS MONDE	SCHEDA 04	50.000		X		
87			FCP SAKKARAH 7	SCHEDA 02	4.768		X		
88			FIDELITY FUNDS SICAV	SCHEDA 02	2.467.661		X		
89			FIDEURAM ASSET MANAGEMENT (IRELAND) FONDITALIA	SCHEDA 01	164.587		X		
90			EQUITY ITALY	SCHEDA 13	229.437	X			
91			FIMAN LIMITED	SCHEDA 02	2.841		X		
92			FIRE AND POLICE PENSION ASSN OFCOLORADO	SCHEDA 12	46.463		X		
93			FIRST CLEARING LLC	SCHEDA 03	17.017.170	X			
94			FIRST EAGLE GLOBAL FUND	SCHEDA 03	261.853	X			
95			FIRST EAGLE GLOBAL INCOME BUILDER FUND	SCHEDA 03	380.926	X			
96			FIRST EAGLE GLOBAL VALUE MASTERFUND	SCHEDA 03	6.781.606	X			
97			FIRST EAGLE OVERSEAS FUND	SCHEDA 03					

N.ro	Totale	Titoliare	Delegante	Gr.	Voti	List1	List2	Contrario a tutte	Astenuto a tutte
95			FIRST EAGLE OVERSEAS VARIABLE FUND	SCHEDA 03	240,274	X			
96			FIRST EAGLE SOGEN GLOBAL FUND	SCHEDA 03	356,390	X			
97			FIRST TRUST DEVELOPED MARKETS EX-US ALPH	SCHEDA 04	69,818		X		
98			FIRST TRUST EUROPE ALPHADEX FUND	SCHEDA 04	254,208		X		
99			FIRST TRUST EUROZONE ALPHADEX UCITS ETF	SCHEDA 02	22,803		X		
100			FIRST TRUST GLOBAL ALPHADEX UCITS ETF	SCHEDA 02	1,151		X		
101			FLEXSHARES MORNINGSTAR DEVELOPED MARKETS EX-US FACTOR TILT INDEX FUND	SCHEDA 10	5,732		X		
102			FLORIDA RETIREMENT SYSTEM	SCHEDA 02	188,232		X		
103			FLORIDA, LLC - APERIO	SCHEDA 06	87,030			X	
104			FORD MOTOR COMPANY DEFINED BENEFIT MASTER TRUST	SCHEDA 10	3,945		X		
105			FORD MOTOR COMPANY DEFINED BENEFIT MASTER TRUST	SCHEDA 02	1,392		X		
106			FORD MOTOR COMPANY OF CANADA, LIMITED PENSION TRUST	SCHEDA 02	992		X		
107			FRANKLIN ALTERNATIVE STRATEGIESFD-FRANKLIN K2 A.STRATEGIES FD	SCHEDA 04	283,750		X		
108			FRANKLIN TEMPLETON INVESTMENT FUNDS	SCHEDA 04	357,932		X		
109			GLOBAL X SCIENTIFIC BETA EUROPE ETF	SCHEDA 04	1,012		X		
110			GMO FUNDS PLC	SCHEDA 04	226,560		X		
111			GMO IMPLEMENTATION FUND	SCHEDA 04	768,182		X		
112			GMO INTERNATIONAL SMALL COMPANIES FUND	SCHEDA 04	65,873		X		
113			GMO OFFSHORE MASTER PORTFOLIOS V LTD-GMO COMP.FUND MASTER PORT. CO HEM.MGMT LTD	SCHEDA 04	170,747		X		
114			GOLDMAN SACHS FUNDS	SCHEDA 04	2,092		X		
115			GOVERNMENT OF NORWAY	SCHEDA 15	1,049,118		X		
116			GRIFFIN FAMILY TRUST	SCHEDA 02	27,163		X		
117			H.E.S.T. AUSTRALIA LIMITED	SCHEDA 02	66,039		X		
118			HARRY-ANNA INVESTMENT FUND INC.	SCHEDA 02	8,626		X		
119			HFR ED GLOBAL MASTER TRUST	SCHEDA 02	178		X		
120			HOAG FAMILY TRUST - APERIO	SCHEDA 06	3,209			X	
121			IBM 401K PLUS PLAN	SCHEDA 02	45,589		X		
122			INDIANA PUBLIC EMPLOYEES RETIREMENT FUND ING DIRECT	SCHEDA 02	11,487		X		
123			INTEGRYS ENERGY GROUP RETIREMENT PLAN TRUST	SCHEDA 02	14,280		X		
124			INTERFUND SICAV INTERFUND EQUITY ITALY	SCHEDA 02	76,266		X		
125			INTERNATIONAL MONETARY FUND	SCHEDA 01	90,952		X		
126			INVESTIN PRO F.M.B.A.- GLOBAL EQUITIES I	SCHEDA 02	5,208		X		
127			IQ ARB MERGER ARBITRAGE ETF	SCHEDA 02	10,173		X		
128			ISHARES CORE MSCI EAFE ETF	SCHEDA 02	57,110		X		
129			ISHARES CORE MSCI EAFE IMI INDEX ETF	SCHEDA 02	148,108		X		
130			ISHARES CORE MSCI EAFE INDEX ETF	SCHEDA 02	5,950		X		
131			ISHARES CORE MSCI TOTAL INTERNATIONAL STOCK ETF	SCHEDA 02	18,492		X		
132			ISHARES II PUBLIC LIMITED COMPANY	SCHEDA 02	31,115		X		
133			ISHARES INTERNATIONAL FUNDAMENTAL INDEX ETF	SCHEDA 02	2,399		X		
134			ISHARES MSCI EAFE SMALL CAP ETF	SCHEDA 02	463,952		X		



N.ro	Totale	Titolare	Delegante	Gr.	Voti	Lista 1	Lista 2	Contrario a tutte	Astenuto a tutte
135			ISHARES MSCI EUROPE IMI ETF	SCHEDA 02	21.555		X		
136			ISHARES MSCI EUROPE IMI INDEX ETF	SCHEDA 02	3.835		X		
137			ISHARES MSCI EUROPE SMALL-CAP ETF	SCHEDA 02	10.827		X		
138			ISHARES PUBLIC LIMITED COMPANY	SCHEDA 02	435.617		X		
139			ISHARES VII PLC	SCHEDA 02	182.988		X		
140			JPMORGAN MULTI-MANAGER ALTERNATIVES FUND	SCHEDA 04	162.723		X		
			LEGAL AND GENERAL ASSURANCE PENSIONS MANAGEMENT LIMITED	SCHEDA 04	142.719		X		
141			LEGAL AND GENERAL COLLECTIVE INVESTMENT TRUST	SCHEDA 04	4.079		X		
142			LOCAL NO 8 IBEW RETIREMENT PLAN AND TRUST	SCHEDA 02	7.085		X		
143			LOCKHEED MARTIN CORPORATION MASTER RETIREMENT TRUST	SCHEDA 04	591		X		
144			LYXOR/PSAM WORLDARB FUND LIMITED	SCHEDA 04	145.248		X		
145			MANAGED PENSION FUNDS LIMITED	SCHEDA 02	37.995		X		
146			MARYLAND STATE RETIREMENT & PENSION SYSTEM	SCHEDA 04	284		X		
147			MEDIOLANUM GESTIONE FONDI SGR S.P.A. - FLESSIBILE ITALIA	SCHEDA 01	231.150		X		
148			MEDIOLANUM GESTIONE FONDI SGR S.P.A. - FLESSIBILE STRATEGICO	SCHEDA 01	631.635		X		
149			MERCER GLOBAL LOW VOLATILITY EQUITY FUND	SCHEDA 03	27.537	X			
150			MERRILL LYNCH INVESTMENT SOLUTIONS	SCHEDA 04	145.101		X		
151			MERRILL LYNCH INVESTMENT SOLUTIONS	SCHEDA 06	74.619		X		X
152			MGI FUNDS PLC	SCHEDA 03	107.354		X		
153			MSCI EAFE SMALL CAP PROV INDEX SEC COMMON TR F MUNICIPAL EMPLOYEES' ANNUITY AND BENEFIT FUND OF CHICAGO	SCHEDA 02	47.006		X		
154			NATIONAL RAILROAD RETIREMENT INVESTMENT TRUST	SCHEDA 10	21.515		X		
155			NATIONAL TREASURY MANAGEMENT AGENCY (AS CONTROLLER AND MANAGER OF THE IRELAND STRATEGIC INVESTM	SCHEDA 04	18.131		X		
156			NEW MEXICO STATE INVESTMENT COUNCIL	SCHEDA 02	13.147		X		
157			NEW ZEALAND SUPERANNUATION FUND	SCHEDA 02	6.349		X		
158			NISSWA MASTER FUND LIMITED	SCHEDA 02	11.825		X		
159			NORTHERN TRUST GLOBAL INVESTMENTS COLLECTIVE FUNDS TRUST	SCHEDA 04	1.960.505		X		
160			NORTHERN TRUST UCITS COMMON CONTRACTUAL FUND NORTHWEST NATURAL GAS COMPANY RETIREMENT TRUST	SCHEDA 10	116.779		X		
161			NTGI-QM COMMON DAILY ALL COUNWD EX-US INV MKT INDEX F NONLEND	SCHEDA 02	25.070		X		
162			OMERS ADMINISTRATION CORPORATION	SCHEDA 10	9.866		X		
163			ONEPATH GLOBAL SHARES - SMALL CAP INDEX	SCHEDA 10	6.298		X		
164			ONTARIO TEACHERS PENSION PLAN BOARD	SCHEDA 04	454.200		X		
165			OREGON PUBLIC EMPLOYEES RETIREMENT SYSTEM	SCHEDA 05	9.114		X		
166			P. SCHOENFELD ASSET MANAGEMENT LP	SCHEDA 04	22.192		X		
167				SCHEDA 04	32.903		X		
168				SCHEDA 04	109.016		X		
169				SCHEDA 04					

N.ro	Totale	Titoliare	Delegante	Gr.	Voti	List1	List2	Contrario a tutte	Astenuto a tutte
170			PARAMETRIC INTERNATIONAL EQUITY FUND	SCHEDA 06	5.848				
171			PENSION RESERVES INVESTMENT TRUST FUND	SCHEDA 02	80.603		X	X	
172			PIMCO EQUITY SERIES- PIMCO RAE FUNDAMENTAL INTERNATIONAL FUND	SCHEDA 06	18.191			X	
173			PIMCO RAE FUNDAMENTAL INTERNATIONAL FUND LLC	SCHEDA 06	66.978			X	
174			PINE RIVER BAXTER FUND LTD	SCHEDA 02	682.433		X		
175			PM MANAGER FUND SPC-SEGREGATED PORTFOLIO 38	SCHEDA 14	976.277				X
176			POWERSHARES EMERGING MARKETS INFRASTRUCTURE PORTFOLIO	SCHEDA 02	30.058		X		
177			POWERSHARES GLOBAL FUNDS IRELAND PUBLIC LIMITED COMPANY	SCHEDA 02	227		X		
178			PRINCIPAL FUNDS INC GLOBAL MULTI STRATEGY FUND	SCHEDA 04	78.479		X		
179			PROSHARES MERGER ETF	SCHEDA 04	18.206		X		
180			PS FTSE RAFI DEVEL MAR EXUS PORT	SCHEDA 02	10.577		X		
181			PSAM MERGER MASTER FUND LTD	SCHEDA 02	16		X		
182			PSAM WORLDARB MASTER FUND LTD CITCO FUND SERVICES (CAYMAN ISLANDS) LTD	SCHEDA 02	1.295		X		
183			PUBLIC EMPLOYEES RETIREMENT ASSOCIATION OF COLORADO	SCHEDA 04	86.406		X		
184			PUBLIC EMPLOYEES RETIREMENT ASSOCIATION OF COLORADO	SCHEDA 10	26.265		X		
185			PUBLIC EMPLOYEES RETIREMENT SYSTEM OF OH	SCHEDA 12	101.383		X		
186			RBC TOR POOLED CLTS A/C	SCHEDA 12	752		X		
187			RUSSELL INVESTMENT COMPANY PLC	SCHEDA 02	14.833		X		
188			RWC FUNDS	SCHEDA 02	71.763		X		
189			SAN DIEGO CITY EMPLOYEES' RETIREMENT SYSTEM	SCHEDA 04	8.715		X		
190			SCHWAB FUNDAM INTER SMALL- COMP INDEX FD	SCHEDA 04	71.002		X		
191			SCHWAB FUNDAMENTAL INTERNATIONAL SMALL COMPANY ETF	SCHEDA 04	73.498		X		
192			SCHWAB INTERNATIONAL SMALL-CAP EQUITY ETF	SCHEDA 04	78.476		X		
193			SU GLOBAL SICAV GLOBAL FOCUSEDSTRATEGIES FUND	SCHEDA 02	50.917		X		
194			SOPIRE FUND LTD	SCHEDA 03	52.511		X		
195			SOUTH CALIF UTLD FOOD & COMM WK UN & FOOD EMPL JOINT PENS TR F	SCHEDA 03	64.379		X		
196			SOUTH DAKOTA RETIREMENT SYSTEM	SCHEDA 02	195.965		X		
197			SPDR EURO STOXX SMALL CAP ETF	SCHEDA 02	24.255		X		
198			SPDR S+P INTERNATIONAL MATERIALS SECTOR ETF	SCHEDA 02	556		X		
199			SPDR S+P INTERNATIONAL MIDCAP ETF	SCHEDA 02	5.789		X		
200			SS BK AND TRUST COMPANY INV FUNDS FOR TAXEXEMPT RETIREMENT PL	SCHEDA 02	324.664		X		
201			SSGA RUSSELL FD GL EX-US INDEX NOWLENDING QP COMMON TRUST FUND	SCHEDA 02	2.361		X		
202			SSGA SPDR ETFS EUROPE II PUBLIC LIMITED COMPANY	SCHEDA 02	24.299		X		
203			STATE OF ALASKA RETIREMENT AND BENEFITS PLANS	SCHEDA 02	578.328		X		
204			STG PFDS V.D. GRAFSCH	SCHEDA 02	48.391		X		
205			STICHTING DOW PENSIOENFONDS	SCHEDA 02	152.620		X		



N.ro	Totale	Titolare	Delegante	Gr.	Voti	Lista1	Lista2	Contrario a tutte	Astenuto a tutte
206			STICHTING HEINEKEN PENSIOENFONDS	SCHEDA 02	13.750		X		
207			STICHTING PENSIOENFONDS HORECA & CATERING	SCHEDA 05	13.960		X		
208			STICHTING PENSIOENFONDS VAN DE METALEKTRO (PME)	SCHEDA 04	11.012		X		
209			STICHTING PENSIOENFONDS VOOR HUISARTSEN	SCHEDA 04	9.622		X		
210			STICHTING PHILIPS PENSIOENFONDS	SCHEDA 02	34.180		X		
211			SUNSUPER SUPERANNUATION FUND	SCHEDA 05	762		X		
212			THE BOEING COMPANY EMPLOYEE RETIREMENT P	SCHEDA 04	9.550		X		
213			THOMPSON & MURFF INVESTMENTS LP	SCHEDA 02	3.147		X		
214			TRUST AND CUSTODY SERVICED BANK LIMITED	SCHEDA 04	1.119		X		
215			TWO SIGMA EQUITY PORTFOLIO, LLC	SCHEDA 02	207		X		
216			UAW RETIREE MEDICAL BENEFITS TRUST	SCHEDA 04	62.521		X		
217			UBS (US) GROUP TRUST	SCHEDA 04	5.759		X		
218			UBS ETF	SCHEDA 04	14.334		X		
219			UBS FUND MGT (CH) AG CH0516/UBSCHIF2-EGSCPII	SCHEDA 16	25.854		X		
220			UBS GLOBAL ASSET MANAGEMENT LIFE LTD	SCHEDA 04	2.330		X		
221			UMC BENEFIT BOARD, INC	SCHEDA 07	4.453		X		X
222			UNITED FOOD AND COMM WORKERS INT UNION-INDUSTRY PENSION FUND	SCHEDA 03	66.261	X			
223			UNITED TECHNOLOGIES CORP. MASTER RETIREMENT TR	SCHEDA 03	51.885	X			
224			UPS GROUP TRUST	SCHEDA 02	81.063		X		
225			UPS GROUP TRUST	SCHEDA 03	387.327	X			
226			UTAH STATE RETIREMENT SYSTEMS	SCHEDA 04	11		X		
227			UTC COMMON INVESTMENT FUND PENTAGON HOUSE	SCHEDA 03	37.881	X			
228			VANGUARD DEVELOPED MARKETS INDEX FUND	SCHEDA 05	454.730		X		
229			VANGUARD EUROPEAN STOCK INDEX FUND	SCHEDA 05	421.098		X		
230			VANGUARD FTSE ALL WORLD SMALL CAP IND FU	SCHEDA 05	298.594		X		
231			VANGUARD FTSE DEVELOPED ALL CAP EX NORTH AMERICA INDEX ETF	SCHEDA 05	459		X		
232			VANGUARD FTSE DEVELOPED EUROPE ALL CAP INDEX ETF	SCHEDA 05	2.411		X		
233			VANGUARD GLOBAL MINIMUM VOLATILITY FUND	SCHEDA 05	156.181		X		
234			VANGUARD INTERNATIONAL SMALL COMPANIES I	SCHEDA 05	11.626		X		
235			VANGUARD INVESTMENT SERIES, PLC	SCHEDA 05	26.312		X		
236			VANGUARD TOTAL INTERNATIONAL STOCK INDEX	SCHEDA 05	1.977.570		X		
237			VANGUARD TOTAL WORLD STOCK INDEX FUND	SCHEDA 05	43.842		X		
238			VIRGINIA RETIREMENT SYSTEM .	SCHEDA 02	64.448		X		
239			WASHINGTON STATE INVESTMENT BOARD	SCHEDA 04	109.350		X		
240			WASHINGTON STATE INVESTMENT BOARD	SCHEDA 02	21.284		X		
241			WELLS FARGO BK DECL OF TR EST INV FUNDS FOR EMPLOYEE BEN TR	SCHEDA 04	4.518		X		
242			WELLS FARGOMASTER TRUST DIVERSIFIED STOCK PORTFOLIO	SCHEDA 04	33.149		X		
243			WHEELS COMMON INVESTMENT FUND	SCHEDA 02	6.860		X		
244			WHEELS COMMON INVESTMENT FUND	SCHEDA 05	2.763		X		

N.ro	Totale	Titolare	Delegante	Gr.	Voti	Lista 1	Lista 2	Contrario a tutte	Astenuto a tutte
245			WILMINGTON TRUST RETIREMENT AND INST SER CO	SCHEDA 02	49,755		X		
246			COLLECTIVE INV TR	SCHEDA 04	2,070		X		
			WISDOMTREE EUROPE LOCAL RECOVERY FUND						
203	1.000	LOCATELLI GIOVANNI			1.000	X			
204	5.713	PIERANTONI GUIDO			5.713	X			
205	48.885	ZANETTI LAURA			15.713	X			
1		ZANETTI MAITEO			33.172	X			
206	14.350	TORRI PIETRO			14.350	X			
207	313	TOGNI GIACCHINO			313	X			
208	50	RINALDI GIANNARCO			50	X			
209	14.935	BOLOGNINI ATTILIO			14.935	X			
<b>Tot. Non Volanti</b>					<b>221.270,453</b>	<b>188.405,703</b>	<b>29.544,968</b>	<b>2.317,940</b>	<b>976,277</b>
<b>% su Tot. Azioni</b>					<b>25,565</b>	<b>85,147249%</b>	<b>13,352424%</b>	<b>1,047560%</b>	<b>0,441214%</b>
<b>% su Cap. Soc.</b>					<b>63,344871%</b>	<b>53,942605%</b>	<b>8,459046%</b>	<b>0,563651%</b>	<b>0,229519%</b>





Badge	Titolare		Assemblea Ordinaria Azioni	Voti
202	CARDARELLI ANGELO		0	0
Descrizione del gruppo		Voto	ALLEGATO "O" AL VERBALE DI ASSEMBLEA ORDINARIA DI "ITALCEMENTI SPA" DELL'08 APRILE 2016 Assemblea Ordinaria	
SCHEDA 01		<u>Non Definito</u>	<input checked="" type="checkbox"/> C <input type="checkbox"/> A <input type="checkbox"/> NQ <input type="checkbox"/> NV	Azioni
N. Delega	Delegante			Voti
4	CHALLENGE FUNDS		41.215	41.215
57	INTERFUND SICAV INTERFUND EQUITY ITALY		90.952	90.952
58	FIDEURAM ASSET MANAGEMENT (IRELAND) FONDITALIA EQUITY ITALY		164.587	164.587
198	MEDIOLANUM GESTIONE FONDI SGR S.P.A - FLESSIBILE ITALIA		231.150	231.150
199	MEDIOLANUM GESTIONE FONDI SGR S.P.A - FLESSIBILE STRATEGICO		631.635	631.635
Parziali Gruppo			1.159.539	1.159.539
SCHEDA 02		<u>Non Definito</u>	<input checked="" type="checkbox"/> C <input type="checkbox"/> A <input type="checkbox"/> NQ <input type="checkbox"/> NV	Assemblea Ordinaria Azioni
N. Delega	Delegante			Voti
9	FIDELITY FUNDS SICAV		2.467.661	2.467.661
10	ING DIRECT		14.280	14.280
26	H.E.S.T. AUSTRALIA LIMITED		66.039	66.039
27	DELTA MASTER TRUST		279.553	279.553
29	DELTA PILOTS DISABILITY AND SURVIVORSHIP		25.679	25.679
33	BLACKROCK INDEXED ALL-COUNTRY EQUITY FUN		955	955
40	NEW MEXICO STATE INVESTMENT COUNCIL		6.349	6.349
42	BUREAU OF LABOR FUNDS-LABOR INSURANCE FUND 10F		5.383	5.383
43	BUREAU OF LABOR FUNDS- LABOR PENSION FUND		2.526	2.526
46	BAPTIST HEALTH SOUTH FLORIDA INC		33.086	33.086
53	FCP SAKKARAH 7		4.768	4.768
54	ANIMA SGR SPA - ANIMA ITALIA		92.397	92.397
55	ANIMA SGR SPA - ANIMA GEO ITALIA		178.947	178.947
56	PINE RIVER BAXTER FUND LTD		682.433	682.433
59	RWC FUNDS		71.763	71.763
71	AQR DELTA MASTER ACCOUNT LP COOGIER FIDUCIARY SERVICES (CAYMAN) LTD		2.821	2.821
72	PSAM MERGER MASTER FUND LTD		16	16
73	AHL GENESIS LIMITED		616	616
76	AQR ABSOLUTE RETURN MASTER ACCOUNT L.P.		1.434	1.434
77	TWO SIGMA EQUITY PORTFOLIO. LLC		207	207
78	HFR ED GLOBAL MASTER TRUST		178	178
79	PSAM WORLDARB MASTER FUND LTD CITCO FUND SERVICES (CAYMAN ISLANDS) LTD		1.295	1.295
90	AQR MULTI-STRATEGY FUND VI LP CO AQR CAPITAL MGM LLC		1.302	1.302
95	BRANDES INTERNATIONAL SMALL CAP EQUITY FUND		988.642	988.642
97	INTERNATIONAL MONETARY FUND		5.208	5.208
99	ARIZONA STATE RETIREMENT SYSTEM		24.250	24.250
100	BRANDES INVESTMENT FUNDS PLC		436.312	436.312
108	BRANDES CANADA INTERNATIONAL EQUITY UNIT TRUST		49.316	49.316
109	CITY OF NEW YORK GROUP TRUST		50.548	50.548
118	SSGA SPDR ETFS EUROPE II PUBLIC LIMITED COMPANY		24.299	24.299
127	WILMINGTON TRUST RETIREMENT AND INST SER CO COLLECTIVE INV TR		49.755	49.755
128	WASHINGTON STATE INVESTMENT BOARD		21.284	21.284
131	SPDR EURO STOXX SMALL CAP ETF		24.255	24.255

Descrizione del gruppo	Foto		
132 SSGA RUSSELL FD GL EX-US INDEX NONLENDING QP COMMON TRUST FUND		2.361	2.361
133 SS BK AND TRUST COMPANY INV FUNDS FOR TAXEXEMPT RETIREMENT PL		324.664	324.664
134 ALLIANZ GLOBAL INVESTORS FUND		1.538.845	1.538.845
139 ISHARES MSCI EAFE SMALL CAP ETF		463.952	463.952
140 ISHARES MSCI EUROPE SMALL-CAP ETF		10.827	10.827
141 BLACKROCK INST TRUST CO NA INV FUNDSFOR EMPLOYEE BENEFIT TR		357.873	357.873
142 ISHARES CORE MSCI EAFE ETF		148.108	148.108
143 ISHARES CORE MSCI TOTAL INTERNATIONAL STOCK ETF		18.492	18.492
144 ISHARES CORE MSCI EAFE IMI INDEX ETF		5.950	5.950
145 ISHARES MSCI EUROPE IMI INDEX ETF		3.835	3.835
146 ISHARES MSCI EUROPE IMI ETF		21.555	21.555
147 ISHARES INTERNATIONAL FUNDAMENTAL INDEX ETF		2.399	2.399
148 CONNECTICUT GENERAL LIFE INSURANCE COMPANY		1.074	1.074
149 BGI MSCI EAFE SMALL CAP EQUITY INDEX FUND B		3.054	3.054
150 BGI MSCI EMU IMI INDEX FUND B		4	4
151 BLACKROCK MSCI WORLD SMALL CAP EQ ESG SCREENED INDEX FUND B		574	574
152 BRANDES INSTITUTIONAL INTERNATIONAL EQUITY FUND		237.275	237.275
153 IBM 401K PLUS PLAN		45.589	45.589
155 STATE OF ALASKA RETIREMENT AND BENEFITS PLANS		578.328	578.328
157 SPDR S+P INTERNATIONAL MIDCAP ETF		5.789	5.789
158 SPDR S+P INTERNATIONAL MATERIALS SECTOR ETF		556	556
160 BRANDES GLOBAL SMALL CAP EQUITY FUND		60.830	60.830
161 CITY OF PROVIDENCE EMPLOYEES RETIREMENT SYSTEM		2.559	2.559
162 MSCI EAFE SMALL CAP PROV INDEX SEC COMMON TR F		47.006	47.006
163 ISHARES PUBLIC LIMITED COMPANY		435.617	435.617
164 ISHARES II PUBLIC LIMITED COMPANY		31.115	31.115
165 ISHARES VII PLC		182.988	182.988
166 BLACKROCK AM DE FOR ISHARES EURO STOXX UCITS ETF (DE)		64.433	64.433
167 BLACKROCK AM DE FOR ISHES STOXX EUROPE SMALL 200 UCITS ETF (DE)		126.338	126.338
168 BLACKROCK AM DE FOR ISHARES STOXX EUROPE 600 UCITS ETF (DE)		146.700	146.700
169 BLACKROCK AM SCH AG OBO BIFS WORLD EX SW SMALL CAP EQ INDEX F		21.361	21.361
170 MANAGED PENSION FUNDS LIMITED		37.995	37.995
171 STICHTING PHILIPS PENSIOENFONDS		34.180	34.180
174 BRANDES INSTITUTIONAL EQUITY TRUST		984.904	984.904
176 GRIFFIN FAMILY TRUST		27.163	27.163
178 THOMPSON & MURFF INVESTMENTS LP		3.147	3.147
180 FORD MOTOR COMPANY DEFINED BENEFIT MASTER TRUST		1.392	1.392
181 HARRY-ANNA INVESTMENT FUND INC.		8.626	8.626
184 NEW ZEALAND SUPERANNUATION FUND		11.825	11.825
185 BRANDES INVESTMENT PARTNERS, LP 401(K) PLAN		20.358	20.358
188 FORD MOTOR COMPANY OF CANADA LIMITED PENSION TRUST		992	992
189 STICHTING HEINEKEN PENSIOENFONDS		13.750	13.750
190 WHEELS COMMON INVESTMENT FUND		6.860	6.860
197 ABU DHABI RETIREMENT PENSIONS AND BENEFITS FUND		17.851	17.851
201 NORTHWEST NATURAL GAS COMPANY RETIREMENT TRUST		9.866	9.866
203 PS FTSE RAFI DEVEL MAR EXUS PORT		10.577	10.577
204 SLJ GLOBAL SICAV GLOBAL FOCUSEDSTRATEGIES FUND		50.917	50.917
205 IQ ARB MERGER ARBITRAGE ETF		57.110	57.110
206 POWERSHARES GLOBAL FUNDS IRELAND PUBLIC LIMITED COMPANY		227	227



Descrizione del gruppo	Voto		
211 ADVANCED SERIES TRUST AST GOLDMAN SACHS MULTI ASSET PORTFOLIO	2.535	2.535	
212 DEUTSCHE X-TRACKERS MSCI EAFE SMALL CAP HEDGED EQUITY ETF	337	337	
215 FIRST TRUST EUROZONE ALPHADEX UCITS ETF	22.803	22.803	
216 BLACKROCK LIFE LIMITED	11.039	11.039	
217 DEUTSCHE X-TRACKERS MSCI EMU HEDGED EQUITY ETF	4.519	4.519	
218 INVESTIN PRO F.M.B.A., GLOBAL EQUITIES I	10.173	10.173	
220 NATIONAL TREASURY MANAGEMENT AGENCY (AS CONTROLLER AND MANAGER OF THE IRELAND	13.147	13.147	
221 CITW FUND, LP	903	903	
222 STICHTING DOW PENSIOENFONDS	152.620	152.620	
223 STG PFDS V.D. GRAFISCHE	48.391	48.391	
224 POWERSHARES EMERGING MARKETS INFRASTRUCTURE PORTFOLIO	30.058	30.058	
226 ALASKA PERMANENT FUND CORPORATION	18.480	18.480	
227 BNY MELLON EMPLOYEE BENEFIT COLLECTIVE INVESTMENT FUND PLAN	7.055	7.055	
228 ELECTRICAL WORKERS LOCAL 26 PENSION TRUST FUND	21.245	21.245	
229 FIRE AND POLICE PENSION ASSN OF COLORADO	2.841	2.841	
230 FLORIDA RETIREMENT SYSTEM	188.232	188.232	
231 CITY OF HARTFORD MUNICIPAL EMPLOYEES' RETIREMEN	17.457	17.457	
232 INTEGRYS ENERGY GROUP RETIREMENT PLAN TRUST	76.266	76.266	
233 SOUTH DAKOTA RETIREMENT SYSTEM	195.965	195.965	
235 LOCAL NO 8 IBEW RETIREMENT PLAN AND TRUST	7.085	7.085	
236 PENSION RESERVES INVESTMENT TRUST FUND	80.603	80.603	
237 INDIANA PUBLIC EMPLOYEES RETIREMENT FUND	11.487	11.487	
239 UPS GROUP TRUST	81.063	81.063	
242 VIRGINIA RETIREMENT SYSTEM	64.448	64.448	
243 CF DV ACWI EX-U.S. IMI FUND	1.932	1.932	
246 FIRST TRUST GLOBAL ALPHADEX UCITS ETF	1.151	1.151	

**Parziali Gruppo**

12.873.183 12.873.183

SCHEDA 03

Non Definito

C  A  NQ  NV

**Assemblea Ordinaria**

Azioni

Voti

N. Delega Delegante

L1

60 AMUNDI INTERNATIONAL SICAV	2.278.013	2.278.013	
92 EWING MARION KAUFFMAN FOUNDATION	70.273	70.273	
103 MERCER GLOBAL LOW VOLATILITY EQUITY FUND	27.537	27.537	
106 MGI FUNDS PLC	107.354	107.354	
114 FIRST EAGLE GLOBAL FUND	17.017.170	17.017.170	
115 FIRST EAGLE OVERSEAS FUND	6.781.606	6.781.606	
116 FIRST EAGLE OVERSEAS VARIABLE FUND	240.274	240.274	
117 FIRST EAGLE GLOBAL INCOME BUILDER FUND	261.853	261.853	
121 SOUTH CALIF UTD FOOD & COMM WK UN & FOOD EMPL JOINT PENS TR F	64.379	64.379	
122 UNITED FOOD AND COMM WORKERS INT UNION-INDUSTRY PENSION FUND	66.261	66.261	
202 FIRST EAGLE GLOBAL VALUE MASTERFUND	380.926	380.926	
207 ASB INTERNATIONAL VALUE FUND,L.P.	186.334	186.334	
208 FIRST EAGLE SOGEN GLOBAL FUND	356.390	356.390	
209 SOFIRE FUND LTD	52.511	52.511	
225 UTC COMMON INVESTMENT FUND PENTAGON HOUSE	37.881	37.881	
238 UPS GROUP TRUST	387.327	387.327	
241 UNITED TECHNOLOGIES CORP. MASTER RETIREMENT TR	51.885	51.885	

**Parziali Gruppo**

28.367.974 28.367.974

**Assemblea Ordinaria**



Descrizione del gruppo	Voto		
154 SAN DIEGO CITY EMPLOYEES' RETIREMENT SYSTEM	8.715	8.715	
159 ONTARIO TEACHERS PENSION PLAN BOARD	22.192	22.192	
183 NATIONAL RAILROAD RETIREMENT INVESTMENT TRUST	18.131	18.131	
186 LOCKHEED MARTIN CORPORATION MASTER RETIREMENT TRUST	591	591	
187 UTAH STATE RETIREMENT SYSTEMS	11	11	
192 STICHTING PENSIOENFONDS VAN DE METALEKTRO (PME)	11.012	11.012	
194 PUBLIC EMPLOYEES RETIREMENT ASSOCIATION OF COLORADO	86.406	86.406	
210 FRANKLIN ALTERNATIVE STRATEGIESFD-FRANKLIN K2 A.STRATEGIES FD	283.750	283.750	
213 PRINCIPAL FUNDS INC GLOBAL MULTI STRATEGY FUND	78.479	78.479	
<b>Parziali Gruppo</b>	<b>8.406.660</b>	<b>8.406.660</b>	

SCHEDA 05 Non Definito  C  A  NQ  NV **Assemblea Ordinaria**  
Azioni Voti

N. DelegaDelegante

Lg

7 VANGUARD EUROPEAN STOCK INDEX FUND	421.098	421.098	
8 VANGUARD DEVELOPED MARKETS INDEX FUND	454.730	454.730	
12 VANGUARD TOTAL WORLD STOCK INDEX FUND	43.842	43.842	
13 VANGUARD FTSE ALL WORLD SMALL CAP IND FU	298.594	298.594	
24 VANGUARD INVESTMENT SERIES, PLC	26.312	26.312	
30 VANGUARD INTERNATIONAL SMALL COMPANIES I	11.626	11.626	
32 ONEPATH GLOBAL SHARES - SMALL CAP INDEX	9.114	9.114	
39 VANGUARD TOTAL INTERNATIONAL STOCK INDEX	1.977.570	1.977.570	
123 VANGUARD FTSE DEVELOPED EUROPE ALL CAP INDEX ETF	2.411	2.411	
124 VANGUARD FTSE DEVELOPED ALL CAP EX NORTH AMERICA INDEX ETF	459	459	
172 SUNSUPER SUPERANNUATION FUND	762	762	
191 WHEELS COMMON INVESTMENT FUND	2.763	2.763	
214 VANGUARD GLOBAL MINIMUM VOLATILITY FUND	156.181	156.181	
219 STICHTING PENSIOENFONDS HORECA & CATERING	13.960	13.960	

**Parziali Gruppo** 3.419.422 3.419.422

SCHEDA 06 Non Definito  F  C  A  NQ  NV **Assemblea Ordinaria**  
Azioni Voti

N. DelegaDelegante

101 PARAMETRIC INTERNATIONAL EQUITY FUND	5.848	5.848	
110 PIMCO RAE FUNDAMENTAL INTERNATIONAL FUND LLC	66.978	66.978	
111 PIMCO EQUITY SERIES; PIMCO RAE FUNDAMENTAL INTERNATIONAL FUND	18.191	18.191	
136 MERRILL LYNCH INVESTMENT SOLUTIONS	74.619	74.619	
177 82A HOLDINGS, LLC	1	1	
234 EMPLOYEE RETIREMENT INCOME PLANTRUST OF 3M COM	16.852	16.852	
244 FLORIDA, LLC - APERIO	87.030	87.030	
245 HOAG FAMILY TRUST - APERIO	3.209	3.209	

**Parziali Gruppo** 272.728 272.728

SCHEDA 07 Non Definito  F  C  A  NQ  NV **Assemblea Ordinaria**  
Azioni Voti

N. DelegaDelegante

240 UMC BENEFIT BOARD, INC	4.453	4.453	
----------------------------	-------	-------	--

**Parziali Gruppo** 4.453 4.453



Descrizione del gruppo	Voto	Assemblea Ordinaria	
		Azioni	Voti
SCHEDA 08	<u>Non Definito</u> <input checked="" type="checkbox"/> <input type="checkbox"/> <input type="checkbox"/> <input type="checkbox"/> <input type="checkbox"/> <input type="checkbox"/> <input type="checkbox"/>		
N. DelegaDelegante <i>Lg</i>			
1 ARCA SGR ARCA AZIONI ITALIA		350.000	350.000
2 ARCA SGR ARCA STRATEGIA GLOBALE CRESCITA		300.000	300.000
3 ARCA SGR ARCA STRATEGIA GLOBALE OPPORTUNITA'		50.000	50.000
66 EURIZON EASY FUND EQUITY ITALY LTE		1.586	1.586
67 EURIZON EASY FUND EQUITY ITALY		142.544	142.544
Parziali Gruppo		844.130	844.130

Descrizione del gruppo	Voto	Assemblea Ordinaria	
		Azioni	Voti
SCHEDA 09	<u>Non Definito</u> <input type="checkbox"/> <input checked="" type="checkbox"/> <input type="checkbox"/> <input type="checkbox"/> <input type="checkbox"/> <input type="checkbox"/>		
N. DelegaDelegante			
120 CALIFORNIA STATE TEACHERS RETIREMENT SYSTEM		118.817	118.817
Parziali Gruppo		118.817	118.817

Descrizione del gruppo	Voto	Assemblea Ordinaria	
		Azioni	Voti
SCHEDA 10	<u>Non Definito</u> <input checked="" type="checkbox"/> <input type="checkbox"/> <input type="checkbox"/> <input type="checkbox"/> <input type="checkbox"/> <input type="checkbox"/>		
N. DelegaDelegante <i>Lg</i>			
36 FLEXSHARES MORNINGSTAR DEVELOPED MARKETS EX-US FACTOR TILT INDEX FUND		5.732	5.732
156 COLLEGE RETIREMENT EQUITIES FUND		164.994	164.994
173 NTGI-QM COMMON DAILY ALL. COUNWD EX-US INV MKT INDEX F NONLEND		6.298	6.298
175 DFI LP EQUITY (PASSIVE)		1.844	1.844
179 FORD MOTOR COMPANY DEFINED BENEFIT MASTER TRUST		3.945	3.945
182 NORTHERN TRUST GLOBAL INVESTMENTS COLLECTIVE FUNDS TRUST		116.779	116.779
193 NORTHERN TRUST UCITS COMMON CONTRACTUAL FUND		25.070	25.070
195 PUBLIC EMPLOYEES RETIREMENT ASSOCIATION OF COLORADO		26.265	26.265
196 MUNICIPAL EMPLOYEES' ANNUITY AND BENEFIT FUND OF CHICAGO		21.515	21.515
Parziali Gruppo		372.442	372.442

Descrizione del gruppo	Voto	Assemblea Ordinaria	
		Azioni	Voti
SCHEDA 11	<u>Non Definito</u> <input type="checkbox"/> <input type="checkbox"/> <input type="checkbox"/> <input type="checkbox"/> <input type="checkbox"/> <input checked="" type="checkbox"/>		
N. DelegaDelegante			
5 BANK JULIUS BAER & CO LTD		25.565	25.565
Parziali Gruppo		25.565	25.565

Descrizione del gruppo	Voto	Assemblea Ordinaria	
		Azioni	Voti
SCHEDA 12	<u>Non Definito</u> <input checked="" type="checkbox"/> <input type="checkbox"/> <input type="checkbox"/> <input type="checkbox"/> <input type="checkbox"/> <input type="checkbox"/>		
N. DelegaDelegante <i>Lg</i>			
25 FIRST CLEARING LLC		46.463	46.463
37 PUBLIC EMPLOYEES RETIREMENT SYSTEM OF OH		101.383	101.383
50 RBC TOR POOLED CLTS A/C		752	752
Parziali Gruppo		148.598	148.598

Descrizione del gruppo	Voto	Assemblea Ordinaria	
		Azioni	Voti
SCHEDA 13	<u>Non Definito</u> <input checked="" type="checkbox"/> <input type="checkbox"/> <input type="checkbox"/> <input type="checkbox"/> <input type="checkbox"/> <input type="checkbox"/>		
N. DelegaDelegante <i>L1</i>			

Descrizione del gruppo	Voto			
51 C.I.C. EQUITIES			2.057.275	2.057.275
52 CICOGNE FUND			283.425	283.425
88 FIMAN LIMITED			229.437	229.437
<b>Parziali Gruppo</b>			<b>2.570.137</b>	<b>2.570.137</b>
			<b>Assemblea Ordinaria</b>	
SCHEDA 14	<u>Non Definito</u>	<input type="checkbox"/> F <input type="checkbox"/> C <input checked="" type="checkbox"/> NQ <input type="checkbox"/> NV	<b>Azioni</b>	<b>Voti</b>
N. DelegaDelegante				
70 PM MANAGER FUND SPC-SEGREGATED PORTFOLIO 38			976.277	976.277
<b>Parziali Gruppo</b>			<b>976.277</b>	<b>976.277</b>
			<b>Assemblea Ordinaria</b>	
SCHEDA 15	<u>Non Definito</u>	<input checked="" type="checkbox"/> F <input type="checkbox"/> C <input type="checkbox"/> A <input type="checkbox"/> NQ <input type="checkbox"/> NV	<b>Azioni</b>	<b>Voti</b>
N. DelegaDelegante		L2		
80 GOVERNMENT OF NORWAY			1.049.118	1.049.118
<b>Parziali Gruppo</b>			<b>1.049.118</b>	<b>1.049.118</b>
			<b>Assemblea Ordinaria</b>	
SCHEDA 16	<u>Non Definito</u>	<input type="checkbox"/> F <input type="checkbox"/> C <input type="checkbox"/> A <input type="checkbox"/> NQ <input type="checkbox"/> NV	<b>Azioni</b>	<b>Voti</b>
N. DelegaDelegante		L2		
81 UBS FUND MGT (CH) AG CH0516/UBSCHIF2-EGSCPII			25.854	25.854
82 CH0526 - UBS (CH) INSTITUTIONAL FUND - EQUITIES GLOBAL SMALL CAP PASSIVE II			4.541	4.541
83 ARROWSTREET INTERNATIONAL EQUITY - ALPHA EXTENSION FUND II			272.564	272.564
84 ALPHA EXTENSION FUND			116.316	116.316
85 ARROWSTREET GLOBAL EQUITY ALPHA EXTENSION FUND			55.996	55.996
86 ARROWSTREET CAPITAL GLOBAL EQUITY ALPHA EXTENSION FUND LIMITED			196.380	196.380
200 EURIZONCAPITAL SGR S.P.A. - EURIZON AZIONI ITALIA			178.960	178.960
<b>Parziali Gruppo</b>			<b>850.611</b>	<b>850.611</b>
			<b>Assemblea Ordinaria</b>	
SCHEDA 17	<u>Non Definito</u>	<input type="checkbox"/> F <input checked="" type="checkbox"/> C <input type="checkbox"/> A <input type="checkbox"/> NQ <input type="checkbox"/> NV	<b>Azioni</b>	<b>Voti</b>
N. DelegaDelegante				
87 CHEYNE EUROPEAN EVENT DRIVEN FUND L.P.			1.921.899	1.921.899
<b>Parziali Gruppo</b>			<b>1.921.899</b>	<b>1.921.899</b>
<b>Totali Gruppi / Titolare</b>			<b>63.381.553</b>	<b>63.381.553</b>