



SPAFID  
CONNECT

Informazione Regolamentata n. 0230-101-2022	Data/Ora Ricezione 11 Novembre 2022 06:56:23	Euronext Milan
---------------------------------------------------	----------------------------------------------------	----------------

Societa' : UNIPOLSAI  
Identificativo : 169284  
Informazione  
Regolamentata  
Nome utilizzatore : UNIPOLSAIN07 - Nerdi  
Tipologia : 3.1  
Data/Ora Ricezione : 11 Novembre 2022 06:56:23  
Data/Ora Inizio : 11 Novembre 2022 06:56:24  
Diffusione presunta  
Oggetto : Comunicato stampa UnipolSai – Approvati i  
risultati consolidati al 30 settembre 2022

*Testo del comunicato*

Vedi allegato.

## UNIPOLSAI ASSICURAZIONI: APPROVATI I RISULTATI CONSOLIDATI

AL 30 SETTEMBRE 2022

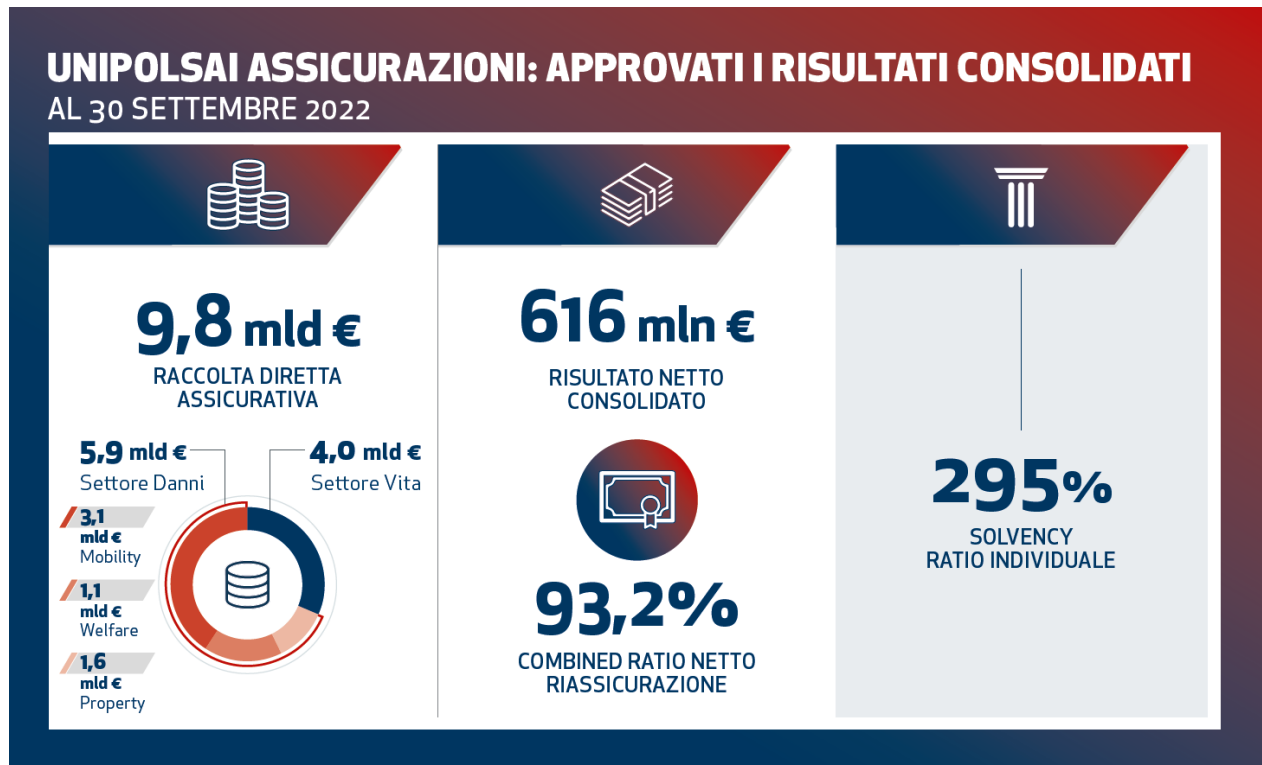

- Risultato netto consolidato a 616 milioni di euro, in crescita rispetto ai 577 milioni normalizzati<sup>1</sup> del 30 settembre 2021
- In aumento la raccolta diretta assicurativa a 9,8 miliardi di euro (+4,0%)
  - ✓ Danni: 5,9 miliardi di euro (+5,6%), di cui 2,8 miliardi Auto e 3 miliardi Non Auto

Positive performance in tutti gli Ecosistemi:

- Mobility: 3,1 miliardi di euro (+2,0%)
- Welfare: 1,1 miliardi di euro (+14,2%)
- Property: 1,6 miliardi di euro (+7,2%)
- ✓ Vita: 4,0 miliardi di euro (+1,7%)

<sup>1</sup> Nel risultato dei primi nove mesi del 2021 sono stati esclusi gli effetti dell'accordo relativo alla transazione sulle azioni di responsabilità promosse nei confronti di ex amministratori e sindaci di Fondiaria-Sai e Milano Assicurazioni e quelli relativi al riallineamento fiscale di alcuni avviamenti e immobili.

- Combined ratio netto riassicurazione al 93,2%
- Solvency ratio individuale al 295%

Bologna, 11 novembre 2022

Il Consiglio di Amministrazione di UnipolSai Assicurazioni S.p.A., riunitosi ieri sotto la Presidenza di Carlo Cimbri, ha approvato i risultati consolidati al 30 settembre 2022.

#### Sintesi dei dati più significativi del Gruppo

	Valori in milioni di euro		
	30/9/2022	30/9/2021	Var. %
<b>Raccolta assicurativa diretta</b>	<b>9.834</b>	<b>9.454</b>	<b>4,0</b>
Raccolta assicurativa diretta Danni	5.851	5.539	5,6
Raccolta assicurativa diretta Vita	3.982	3.915	1,7
<b>Combined ratio Danni - lavoro diretto</b>	<b>91,4%</b>	<b>91,7%</b>	
<b>Combined ratio Danni - netto riassicurazione</b>	<b>93,2%</b>	<b>92,8%</b>	
<b>Risultato consolidato</b>	<b>616</b>	<b>704</b>	<b>(12,6)</b>
	Valori in milioni di euro		
	30/9/2022	31/12/2021	Var. %
<b>Investimenti e disponibilità</b>	<b>60.403</b>	<b>69.339</b>	<b>(12,9)</b>
<b>Patrimonio netto di pertinenza del Gruppo</b>	<b>5.398</b>	<b>7.964</b>	<b>(32,2)</b>
<b>Solvency ratio individuale</b>	<b>295%</b>	<b>326%</b>	

Il Gruppo UnipolSai ha chiuso i primi nove mesi del 2022 con un **risultato netto consolidato** pari a 616 milioni di euro, in miglioramento rispetto al risultato normalizzato<sup>1</sup> di 577 milioni di euro del corrispondente periodo dell'esercizio precedente sul quale avevano inciso positivamente alcune poste straordinarie (l'utile netto contabile era stato di 704 milioni di euro).

Nei primi nove mesi del 2022 la **raccolta diretta assicurativa**, al lordo delle cessioni in riassicurazione, si è attestata a 9.834 milioni di euro, in crescita (+4,0%) rispetto ai 9.454 milioni di euro registrati al 30 settembre 2021.

#### Settore Danni

La raccolta diretta nel **comparto Danni**, al 30 settembre 2022, è pari a 5.851 milioni di euro e ha registrato una significativa crescita (+5,6%) rispetto ai 5.539 milioni di euro raggiunti al 30 settembre 2021, con andamenti positivi in tutti gli Ecosistemi in cui è presente il Gruppo. A tale ammontare contribuiscono in particolare la compagnia UnipolSai, che registra premi Danni per 4.781 milioni di euro (+2,6%), UniSalute che ha raggiunto premi superiori ai 400 milioni di euro (+12,2%) e Linear con una raccolta di 145 milioni di euro (+5,2%).

Forte crescita del canale bancassicurazione in cui opera Arca Assicurazioni (180 milioni di euro; +38,1%).

Il comparto **Auto** risulta in aumento dell'1,0% rispetto all'esercizio precedente, con premi pari a 2.823 milioni di euro. Si registra una progressiva ripresa della frequenza dei sinistri rispetto a un 2021 impattato da limitazioni alla circolazione delle persone causate dalla pandemia, accompagnata da una crescita del costo medio dei sinistri conseguente alla pressione dell'inflazione sui costi di riparazione e ai recenti adeguamenti normativi dei valori di riferimento dei danni per microlesioni e danni parentali.

In continuo sviluppo, anche, le garanzie accessorie comprese nel ramo Corpi Veicoli Terrestri.

Di grande rilievo la performance segnata dal comparto **Non Auto**, con premi pari a 3.028 milioni di euro e una crescita del 10,4% rispetto al 30 settembre 2021, risultato al quale hanno contribuito i rami di attività e tutti i canali di vendita del Gruppo.

Tutte le linee di business degli Ecosistemi hanno evidenziato performance positive nei nove mesi. L'**Ecosistema Mobility** registra, in ambito assicurativo, 3.099 milioni di euro di raccolta (+2,0%) e accresce il posizionamento lungo tutta la catena del valore della mobilità, attraverso *UnipolRental*, la società di noleggio a lungo termine del Gruppo, e *UnipolMove*, il nuovo sistema di telepedaggio che ha già superato i 350.000 dispositivi.

In particolare, *UnipolRental* ha chiuso i primi nove mesi del 2022 con un incremento significativo dei contratti acquisiti (circa 73.000 contro i circa 60.000 di fine 2021) grazie anche agli ottimi risultati commerciali conseguiti dalle agenzie UnipolSai. Il totale veicoli immatricolati al 30 settembre 2022 è stato pari a 16.865, rispetto ai 10.332 dell'analogo periodo dello scorso anno. L'**Ecosistema Welfare** riporta una raccolta pari a 1.149 milioni di euro (+14,2%), con un incremento significativo dell'area salute (+21,8%). L'**Ecosistema Property**, con una raccolta pari a 1.603 milioni di euro, segna una crescita del 7,2%.

Il **combined ratio** al netto della riassicurazione, al 30 settembre 2022, è pari al 93,2% (91,4% lavoro diretto), rispetto al 92,8% realizzato al 30 settembre 2021 (91,7% lavoro diretto). Il *loss ratio* al netto della riassicurazione è pari al 65,9% (rispetto al 66,2% dei primi nove mesi del 2021), mentre l'*expense ratio* al netto della riassicurazione si è attestato al 27,3% (contro il 26,6% al 30 settembre 2021).

Il **risultato ante imposte del settore Danni** è pari a 731 milioni di euro rispetto ai 746 milioni di euro normalizzati<sup>1</sup> registrati nei primi nove mesi dell'esercizio 2021 (769 milioni di euro era stato invece il risultato contabile).

### Settore Vita

Nel **comparto Vita**, il Gruppo ha realizzato una raccolta diretta pari a 3.982 milioni di euro, in aumento dell'1,7% rispetto ai 3.915 milioni di euro registrati nei primi nove mesi dell'esercizio 2021. Il mix della raccolta resta orientato principalmente verso prodotti multiramo, coerentemente con una strategia volta alla riduzione dell'assorbimento di capitale e del tasso minimo garantito, che passa dallo 0,99% del 31 dicembre 2021 allo 0,94% del 30 settembre 2022; tasso pari a zero per circa il 46% delle riserve al 30 settembre 2022.

In crescita la compagnia UnipolSai che ha realizzato una raccolta diretta pari a 2.505 milioni di euro (+26,8% sul corrispondente periodo del 2021), avendo beneficiato della contabilizzazione nel terzo trimestre di nuovi mandati di gestione di fondi pensione.

Il **risultato ante imposte del settore Vita** è pari a 190 milioni di euro rispetto ai 156 milioni di euro normalizzati<sup>1</sup> realizzati nei primi nove mesi dell'esercizio 2021 (164 milioni di euro era stato invece il risultato contabile). La crescita è legata al miglioramento della marginalità, sia tecnica, che finanziaria, favorita dal contesto di tassi di interesse attuali e prospettici in crescita.

### Altri Settori

Per quanto concerne gli altri settori in cui opera il Gruppo, la stagione estiva ha segnato una sensibile ripresa del comparto alberghiero, che era stato particolarmente colpito dalla pandemia e che è ritornato in utile.

Nel comparto immobiliare, gli interventi di periodo hanno privilegiato le location di pregio ed è proseguito il completamento di un nuovo edificio ad uso direzionale in Piazza Gae Aulenti a Milano.

Il **risultato ante imposte degli Altri Settori** è negativo per 37 milioni di euro rispetto ai -71 milioni di euro normalizzati<sup>1</sup> al 30 settembre 2021 (-59 milioni di euro era stato invece il risultato ante imposte contabile).

### Gestione finanziaria

Per quanto riguarda la **gestione degli investimenti finanziari**, in un contesto di mercato che ha visto tassi d'interesse in forte risalita, accompagnati da un aumento di volatilità, si è colta l'opportunità di rimodulare il profilo rischio rendimento del portafoglio, investendo in titoli obbligazionari caratterizzati da appetibili livelli di redditività coniugati ad elevato merito di credito e duration contenuta. Tale operatività si è inserita nel processo di diversificazione del portafoglio, anche al fine di contenere la volatilità del solvency ratio.

La redditività lorda del portafoglio degli investimenti finanziari assicurativi del Gruppo si è attestata al 3,2% (3,1% al 30 settembre 2021), grazie alla componente cedole e dividendi, in crescita rispetto all'analogo periodo dello scorso anno.

### **Situazione patrimoniale**

Il **patrimonio netto consolidato** ammonta, al 30 settembre 2022, a 5.586 milioni di euro (8.234 milioni di euro al 31 dicembre 2021), di cui 5.398 milioni di euro di pertinenza del Gruppo. La variazione intervenuta nel periodo risente della riduzione dei valori di mercato dei titoli obbligazionari e azionari in portafoglio, conseguenti alle mutate condizioni dei mercati finanziari.

L'indice di **solvibilità individuale** di UnipolSai al 30 settembre 2022 è pari al 295% (326% a fine 2021). L'indice di **solvibilità consolidato** basato sul capitale economico è pari al 271%<sup>2</sup> (284% al 31 dicembre 2021).

### **Evoluzione prevedibile della gestione**

Le informazioni al momento disponibili consentono di confermare, in assenza di eventi attualmente non prevedibili anche legati a un aggravarsi del contesto di riferimento, un andamento reddituale della gestione consolidata per l'anno in corso in linea con gli obiettivi fissati nel Piano Strategico 2022-2024.

### **Presentazione dei risultati alla comunità finanziaria**

A partire dalle ore 12 di oggi è prevista una conference call nell'ambito della quale analisti finanziari e investitori istituzionali potranno porre domande all'Amministratore Delegato e al Senior Management sui risultati al 30 settembre 2022. I numeri telefonici da comporre per assistere all'evento sono: +39 02 8020911 (dall'Italia e da tutti gli altri Paesi), +1 718 7058796 (dagli USA), +44 1212 818004 (da UK). È possibile seguire la presentazione anche attraverso i seguenti canali digitali:

- **Connessione via Web Link:** <https://hditalia.choruscall.com/?calltype=2&info=company>
- **Connessione via App:** Chorus Call HD, ID system CCHDVA

Si prega di leggere attentamente l'[Informativa sulla Privacy](#) prima di partecipare all'evento.

Il file multimediale contenente il commento preregistrato dei risultati è, in ogni caso, già disponibile nella sezione Investors del sito [www.unipolsai.com](http://www.unipolsai.com)

---

<sup>2</sup> Il capitale economico è la misura del capitale assorbito determinato in base ai principi e modelli applicati nel Modello Interno Parziale e avente valenza operativa.

Luca Zaccherini, Dirigente Preposto alla redazione dei documenti contabili societari di UnipolSai Assicurazioni S.p.A., dichiara, ai sensi dell'art. 154-bis, comma secondo, del "Testo unico delle disposizioni in materia di intermediazione finanziaria", che l'informativa relativa ai dati consuntivi contabili contenuta nel presente comunicato stampa corrisponde alle risultanze documentali, ai libri e alle scritture contabili.

## Glossario

**COMBINED RATIO LAVORO DIRETTO:** indicatore che misura l'equilibrio della gestione tecnica diretta Danni, dato dalla somma di Loss ratio, incluso OTI ratio, e Expense ratio.

**COMBINED RATIO NETTO RIASSICURAZIONE:** indicatore che misura l'equilibrio della gestione tecnica complessiva Danni, dato dalla somma di Loss ratio al netto della riassicurazione e Expense ratio al netto della riassicurazione.

## UnipolSai Assicurazioni

UnipolSai Assicurazioni S.p.A. è la compagnia assicurativa del Gruppo Unipol, leader in Italia nei rami Danni, in particolare nei settori Auto e Salute. Attiva anche nei rami Vita, UnipolSai conta un portafoglio di oltre 10 milioni di clienti e occupa una posizione di preminenza nella graduatoria nazionale dei gruppi assicurativi per raccolta diretta pari a 13,3 miliardi di euro, di cui 7,9 miliardi nei Rami Danni e 5,4 miliardi nei Rami Vita (dati 2021). La compagnia opera attraverso la più grande rete agenziale d'Italia, forte di oltre 2.100 agenzie assicurative distribuite sul territorio nazionale. UnipolSai è attiva inoltre nell'assicurazione auto diretta (Linear Assicurazioni), nell'assicurazione trasporti ed aviazione (Siat), nella tutela della salute (UniSalute), nella previdenza integrativa e presidia il canale della bancassicurazione (Arca Vita e Arca Assicurazioni). Gestisce inoltre significative attività diversificate nei settori immobiliare, alberghiero (Gruppo UNA), medico-sanitario e agricolo (Tenute del Cerro). UnipolSai Assicurazioni è controllata da Unipol Gruppo S.p.A. e, al pari di quest'ultima, è quotata alla Borsa Italiana.

### Unipol Gruppo

*Media Relations*  
Fernando Vacarini  
T. +39 051 5072492  
pressoffice@unipol.it

*Investor Relations*  
Adriano Donati  
T. +39 051 5077933  
investor.relations@unipol.it

### Barabino & Partners

Massimiliano Parboni	Giovanni Vantaggi
T. +39 335 8304078	T. +39 328 8317379
m.parboni@barabino.it	g.vantaggi@barabino.it

Fine Comunicato n.0230-101

Numero di Pagine: 8